

ООО "ТЕХНИКА СЕРВИС АГРО"

**КАТАЛОГ ДЕТАЛЕЙ И
СБОРОЧНЫХ ЕДИНИЦ**

**Культиватор пропашной туковый
РКТ-8**

**Воронеж
2022**

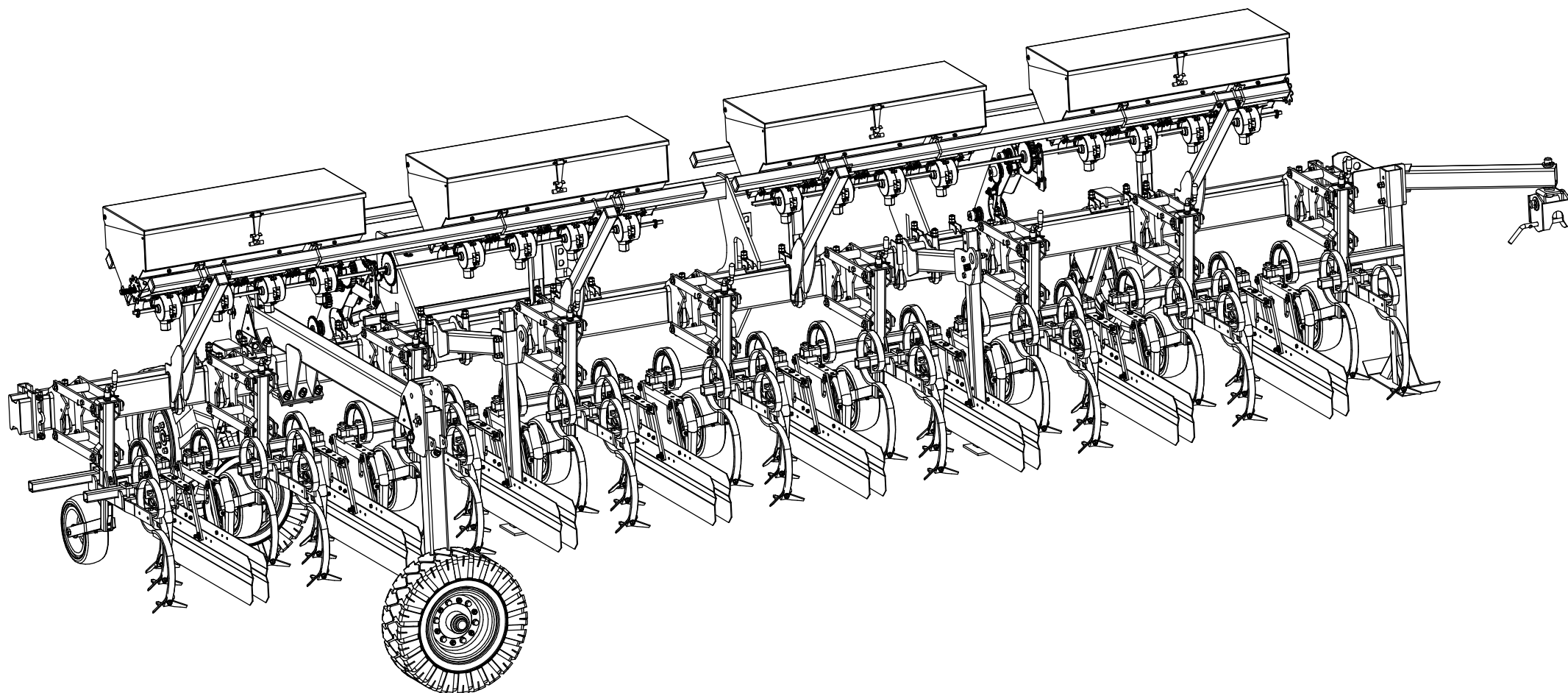

		Содержание		Лист	3
				ООО "Техника Сервис Агро"	
Культиватор пропашной туковый (РКТ-870.00.00.00.000)	2	Приспособление для внесения удобрений (КН-870.02.00.00.000)			26
Содержание	3	Банка (КН-870.02.01.00.000; КН-870.02.01.00.000-01; КН-870.02.01.00.000-02)			28
Сцепка (РКТ-870.01.00.00.000)	4	Опора банок (КН-870.02.02.00.000)			30
Секция (РКТ-870.03.00.00.000)	6	Механизм открытия заслонок (КН-870.02.03.00.000)			32
Параллелограмм (КН-870.03.20.00.000)	8	Дозатор (СН-8.13.06.10.000)			34
Регулятор глубины (КН-870.03.30.00.000)	10	Привод туков (КН-870.02.05.00.000)			36
Регулятор глубины (КН-870.03.50.00.000)	12	Редуктор туков (КН-870.02.05.01.000)			38
Щиток левый (КН-870.21.00.00.000) Щиток правый (КН-870.22.00.00.000)	14	Редуктор туков (КН-870.02.05.01.000-01)			40
		Колесо приводное (КН-870.02.05.03.000)			42
Секция левая (РКТ-870.05.00.00.000)	16	Колесо приводное (КН-870.02.05.03.000-01)			44
Секция правая (РКТ-870.06.00.00.000)	18	Варианты комплектаций секций культиватора			
Строповка-опора (РКТ-870.12.00.00.000)	20	Комплект монтажных частей культиватора №1 (РКТ-870.31.00.00.000)			46
Строповка-опора (РКТ-870.12.00.00.0000-01)		Комплект монтажных частей культиватора №2 (РКТ-870.32.00.00.000)			48
Устройство транспортировки (КН-870.51.00.00.000)	22	Комплект монтажных частей культиватора №3 (РКТ-870.33.00.00.000)			50
Ход транспортный (КН-870.51.10.00.000)	24	Комплект монтажных частей культиватора №4 (РКТ-870.34.00.00.000)			52
		Комплекты			
		Диск с опорой (КН-870.04.00.00.000)			54
		Диск (КН-870.04.20.00.000)			56
		Окучник (КН-870.23.00.00.000)			58
		Остальные детали и сборочные единицы			60

[illegible]

PKT-870.01.00.00.000

Сцепка

Лист

5

ООО "Техника Сервис Агро"

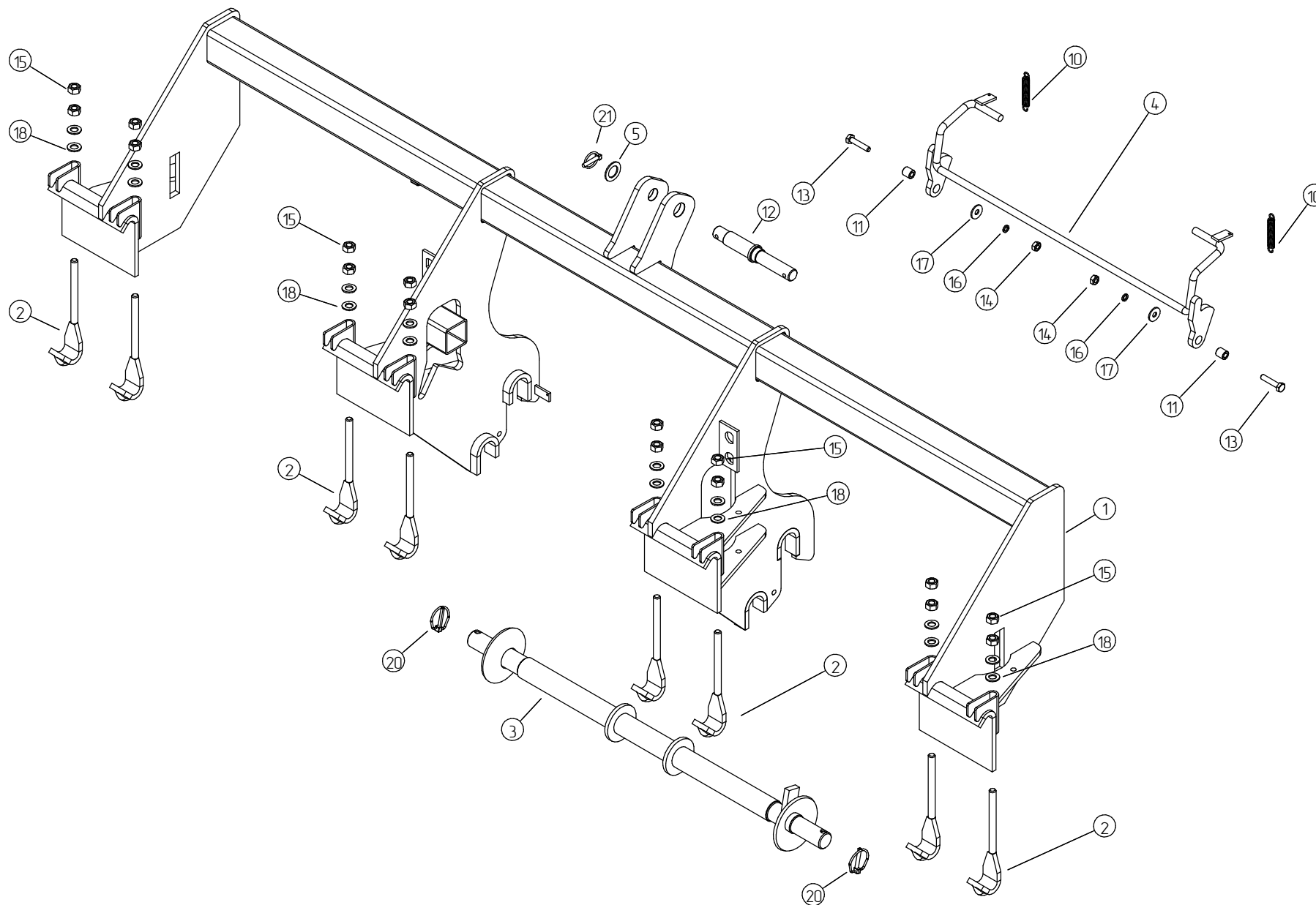

[illegible]

PKT-870.03.00.00.000

Секция

Лист

7

ООО "Техника Сервис Агро"

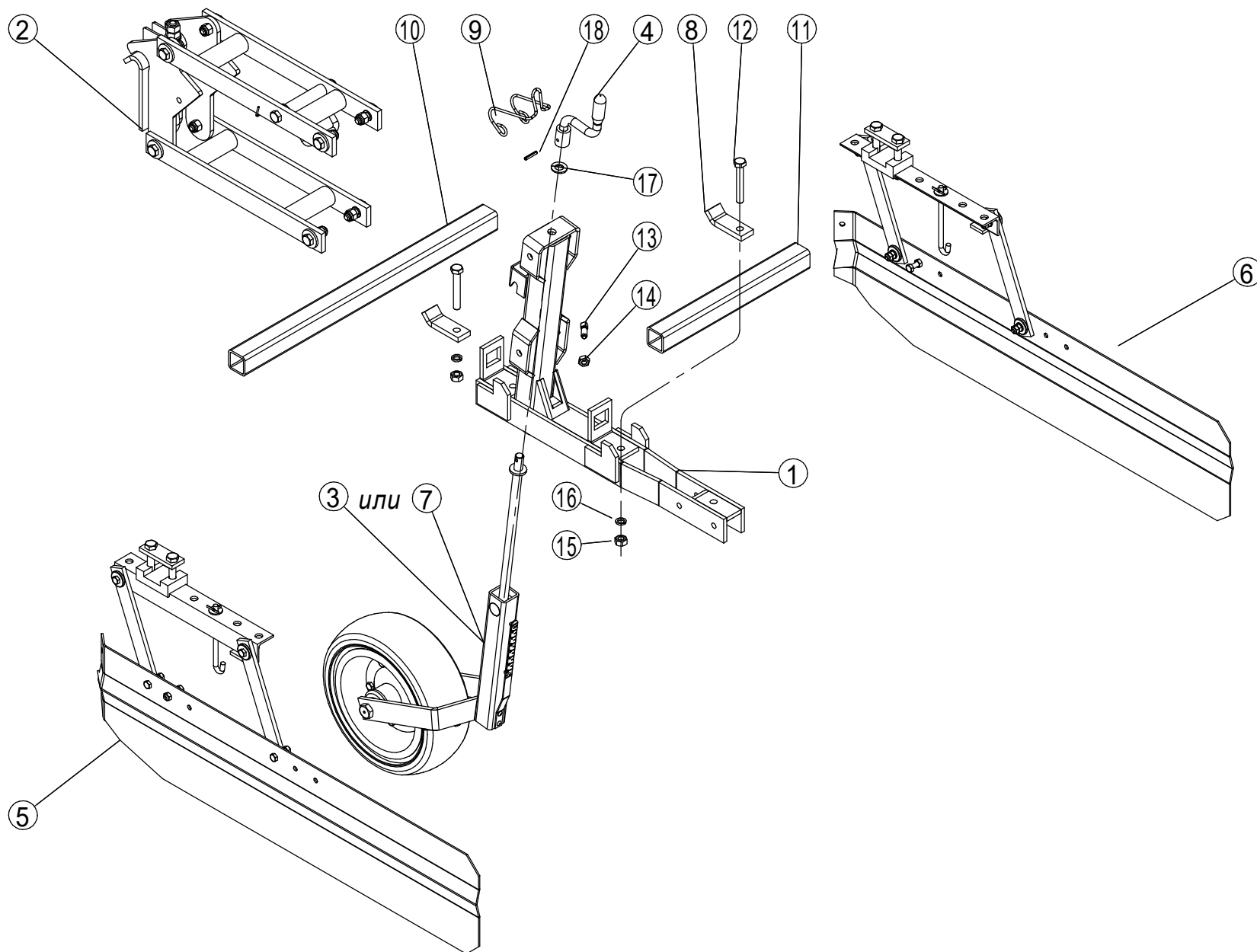

[illegible]

КН-870.03.20.00.000

Параллелограмм

Лист

9

ООО "Техника Сервис Агро"

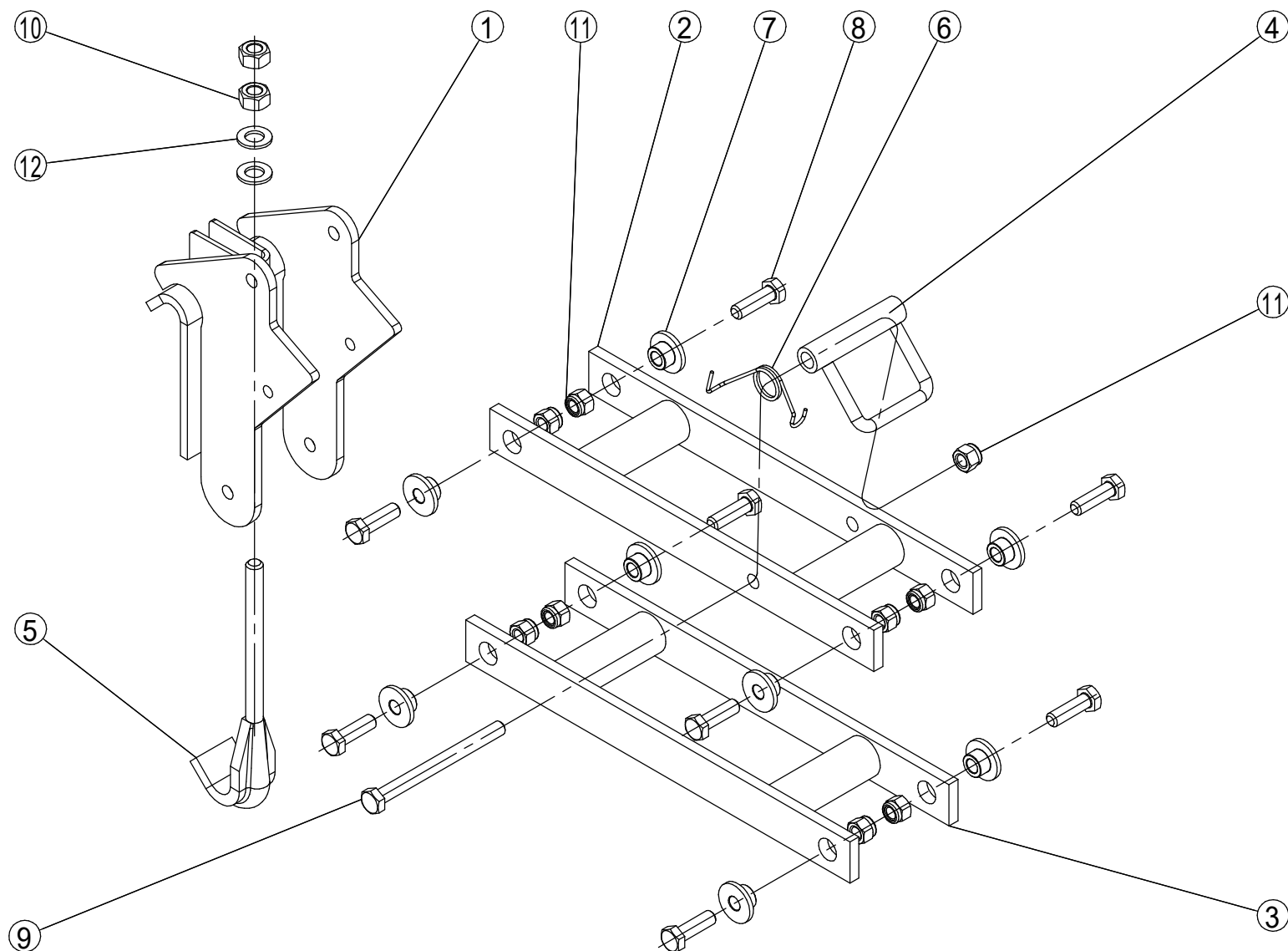

[illegible]

KH-870.03.30.00.000

Регулятор глубины

000 "Техника Сервис Агро"

ис Агро"

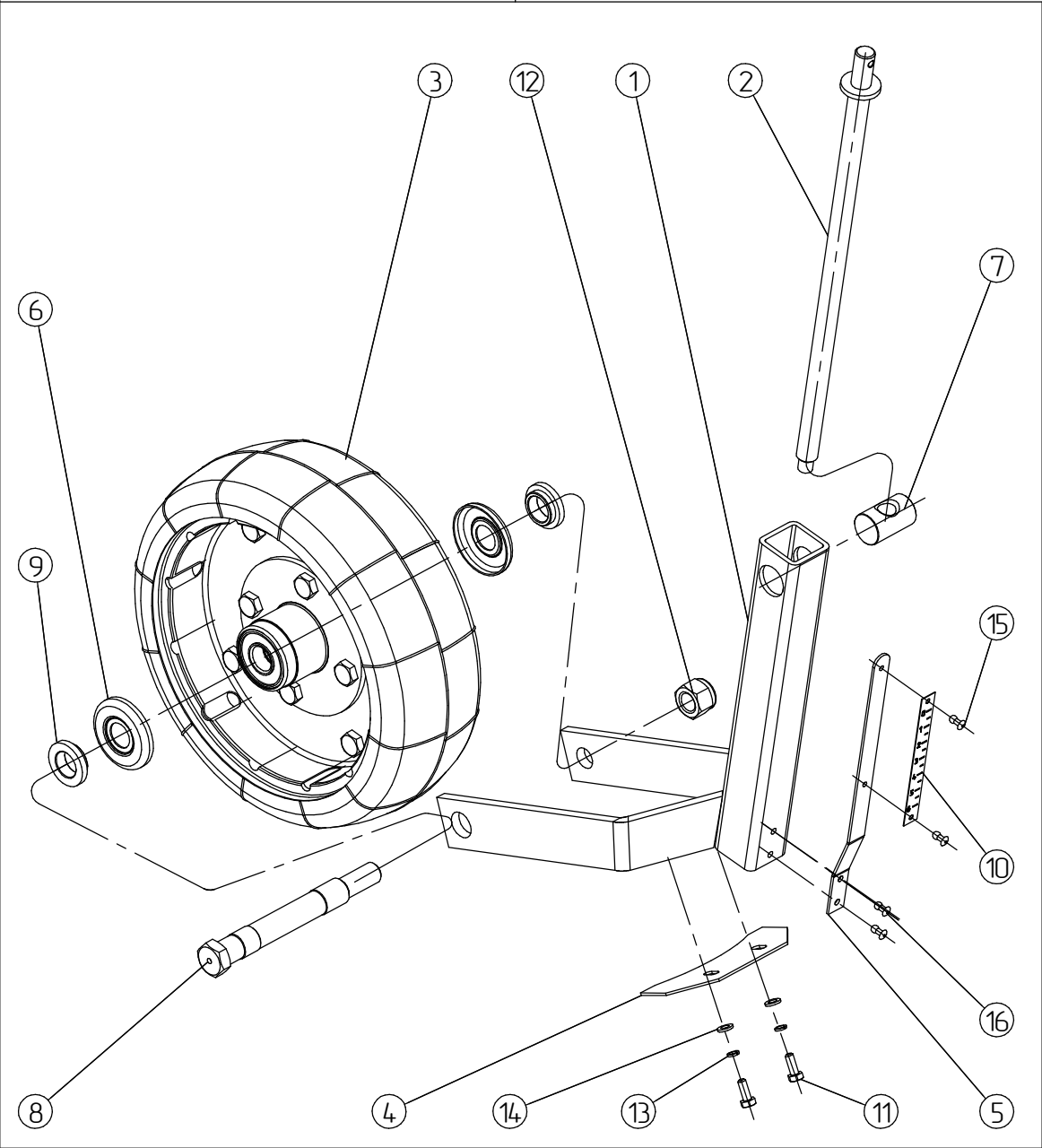

3

This diagram illustrates the assembly of a wheel. The components are numbered as follows:

- 21: Small pin or bolt.
- 25: Washer or spacer.
- 20: Long cylindrical sleeve.
- 19: Flange or hub component.
- 25: Washer or spacer.
- 18: The wheel rim.
- 24: Nut or bolt.
- 23: Washer or spacer.
- 22: Nut or bolt.

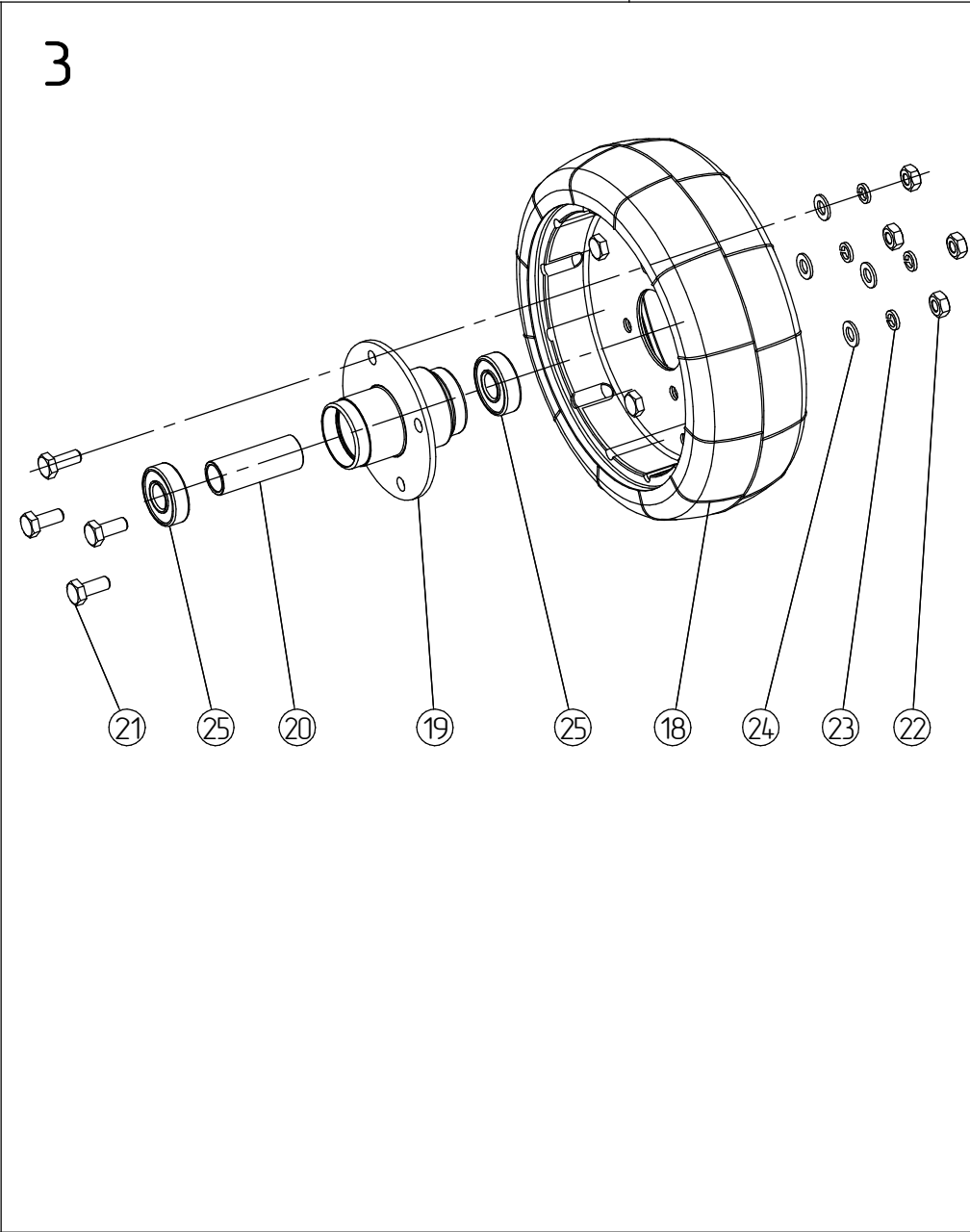

[illegible]

КН-870.03.50.00.000

Регулятор глубины

Лист

13

ООО "Техника Сервис Агро"

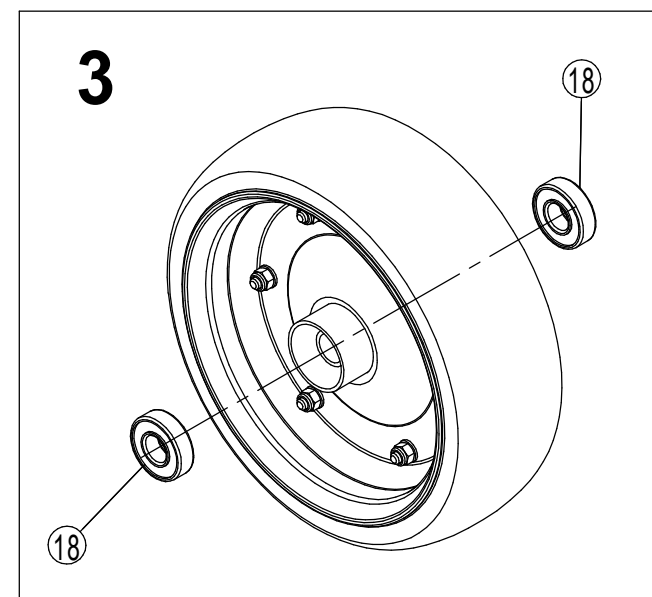
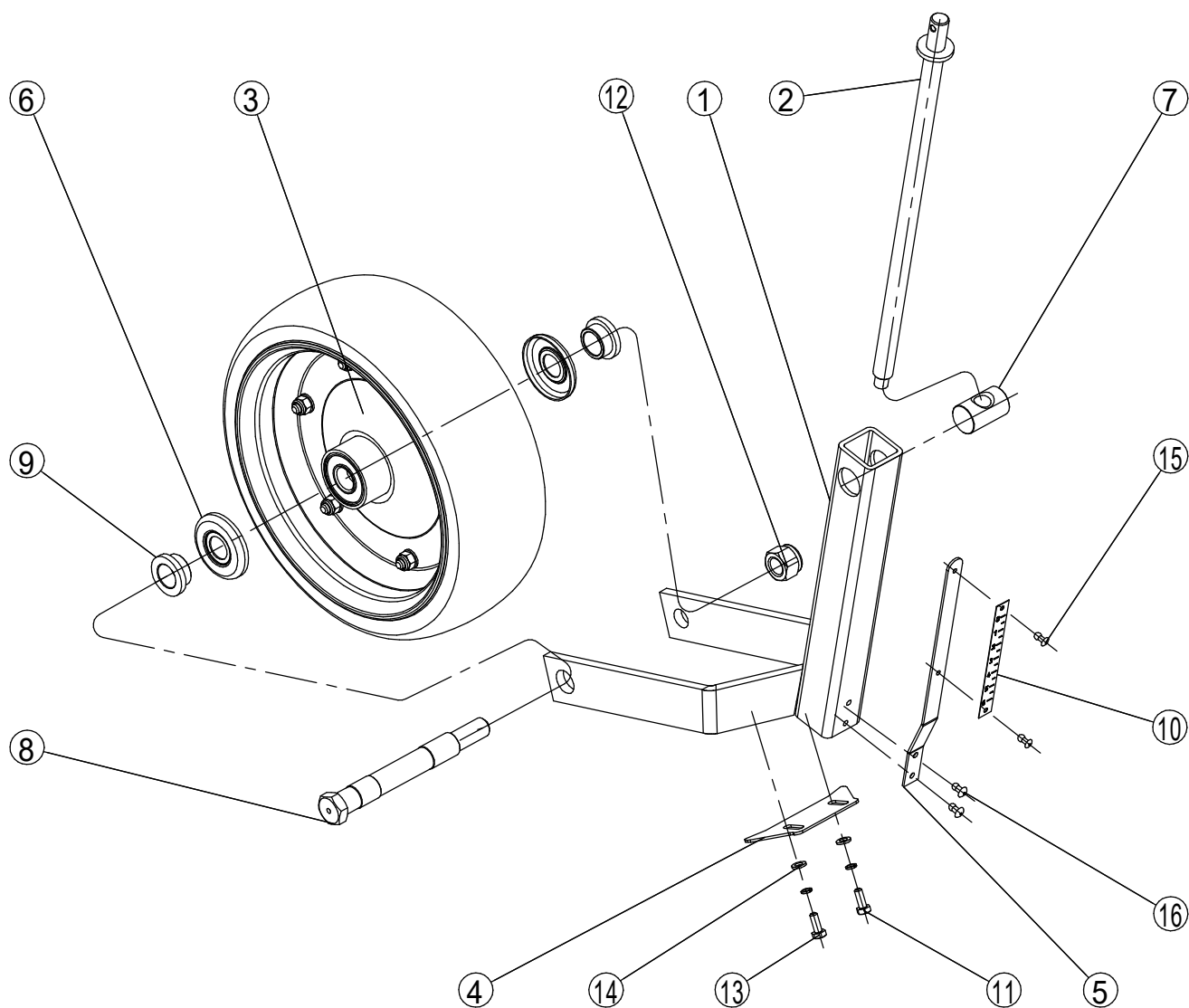

КН-870.21.00.00.000 КН-870.22.00.00.000		Щиток левый Щиток правый		Лист 000 "Техника Сервис Агро"	15
<div>1</div>		<div>20</div>			

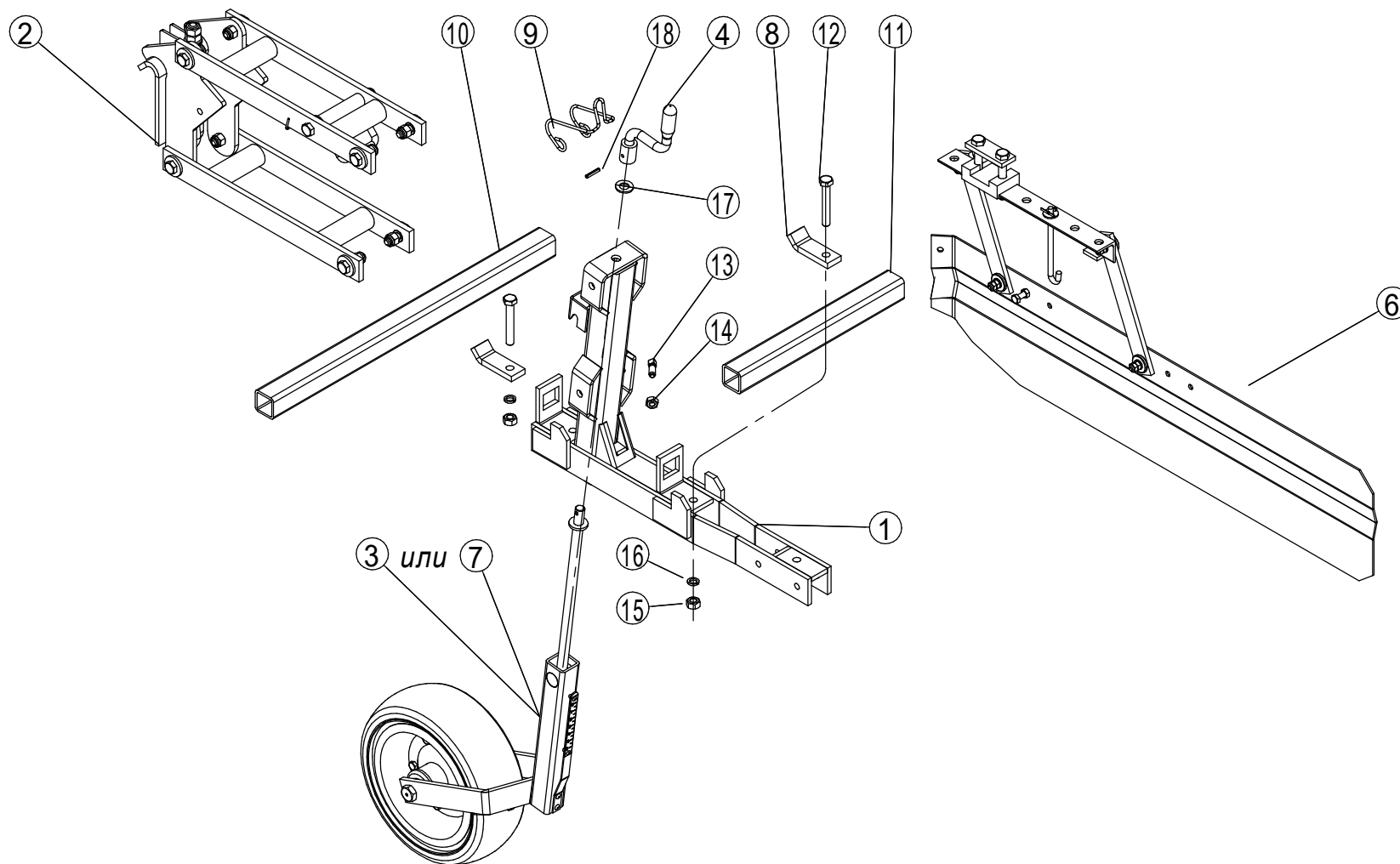

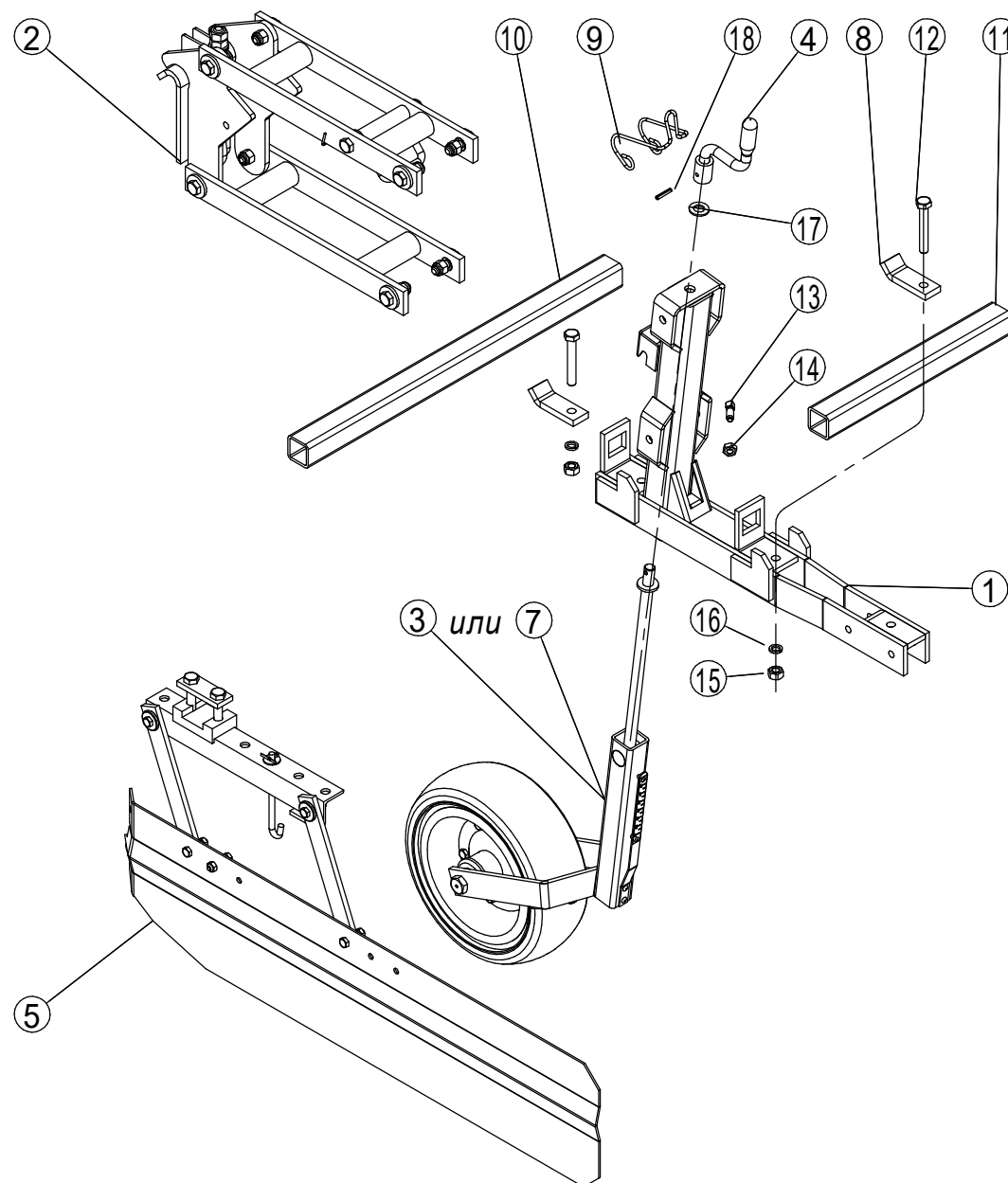

PKT-870.12.00.00.000
PKT-870.12.00.00.000-01

Строповка-опора

Лист	21
ООО "Техника Сервис Агро"	

1

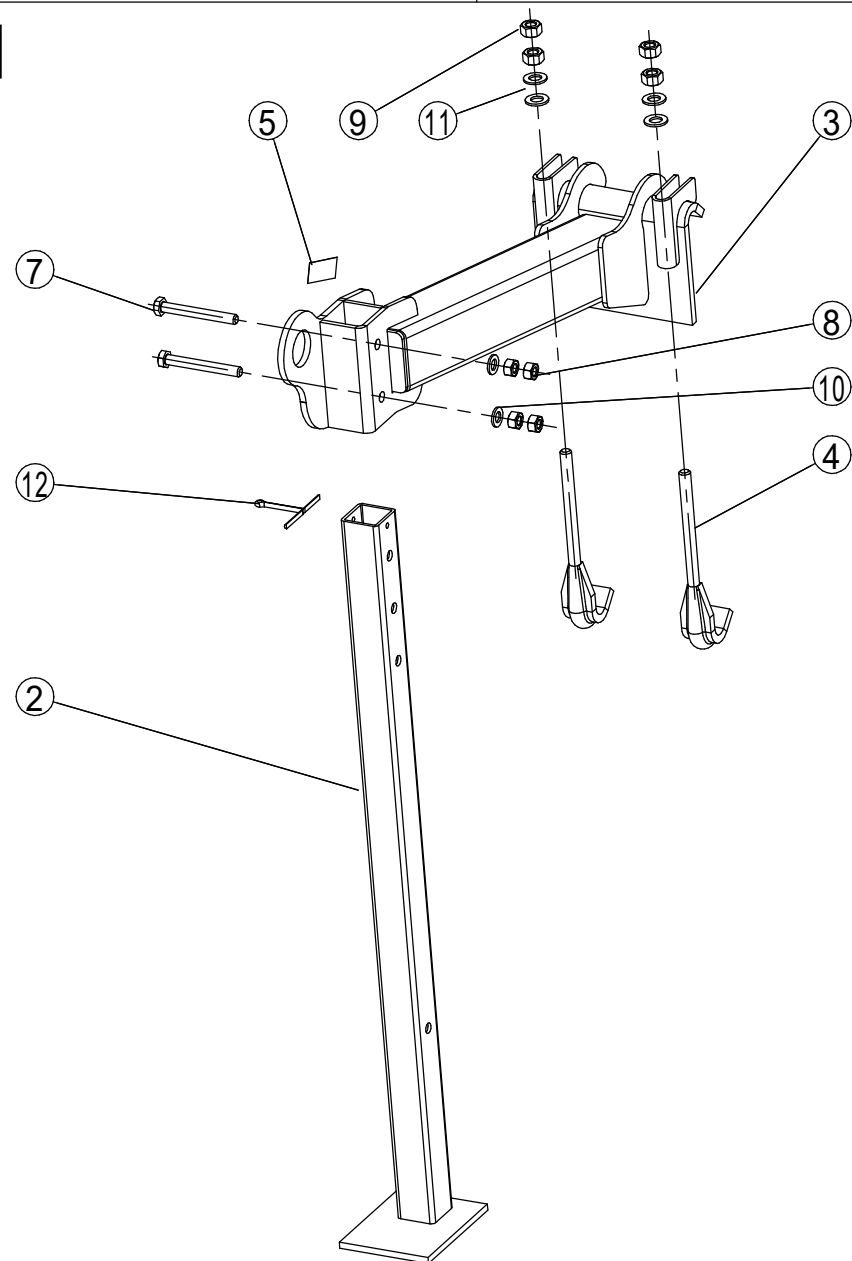

20

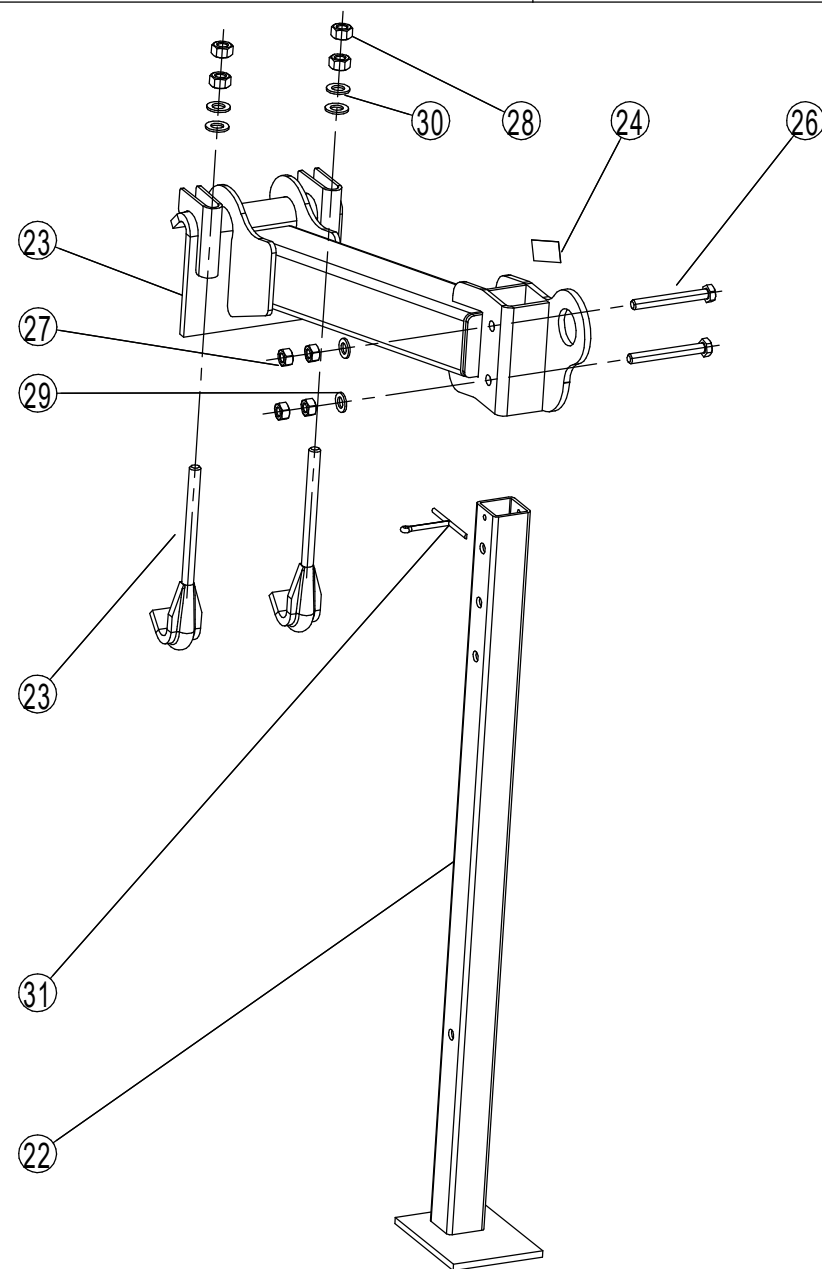

[illegible]

КН-870.51.00.00.000

Устройство транспортировки

Лист

23

ООО "Техника Сервис Агро"

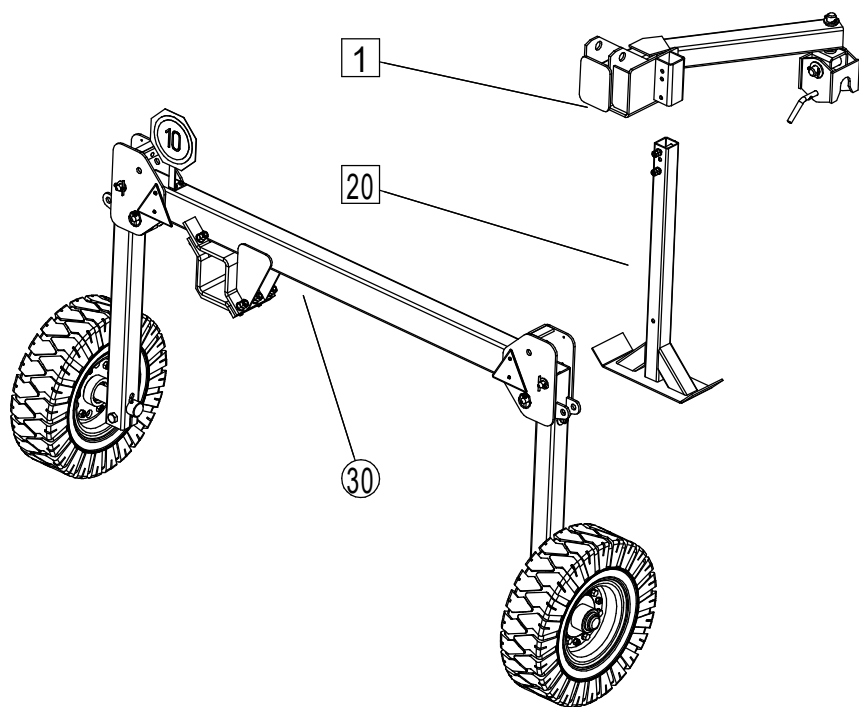

1

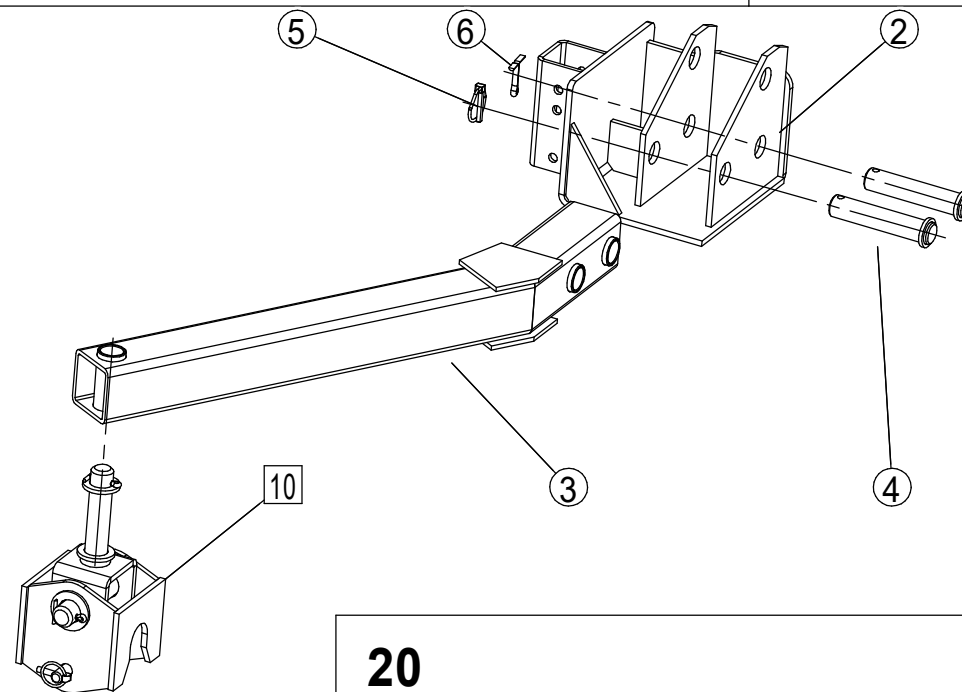

10

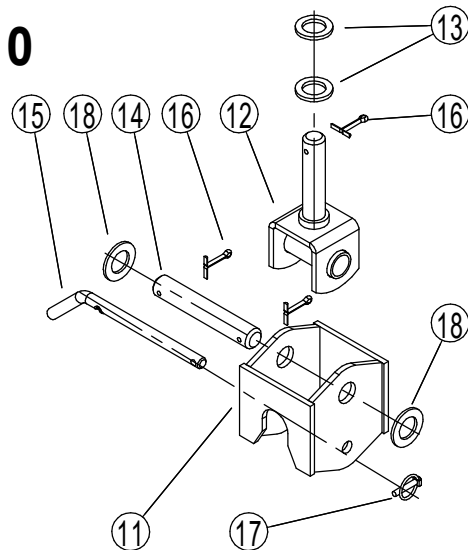

20

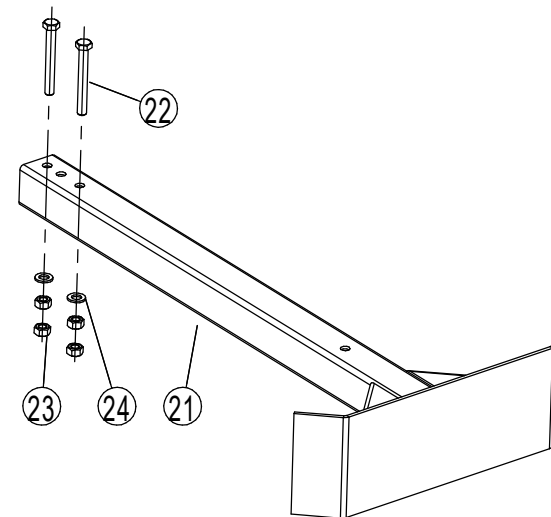

[illegible]

КН-870.51.10.00.000

Ход транспортный

Лист

25

ООО "Техника Сервис Агро"

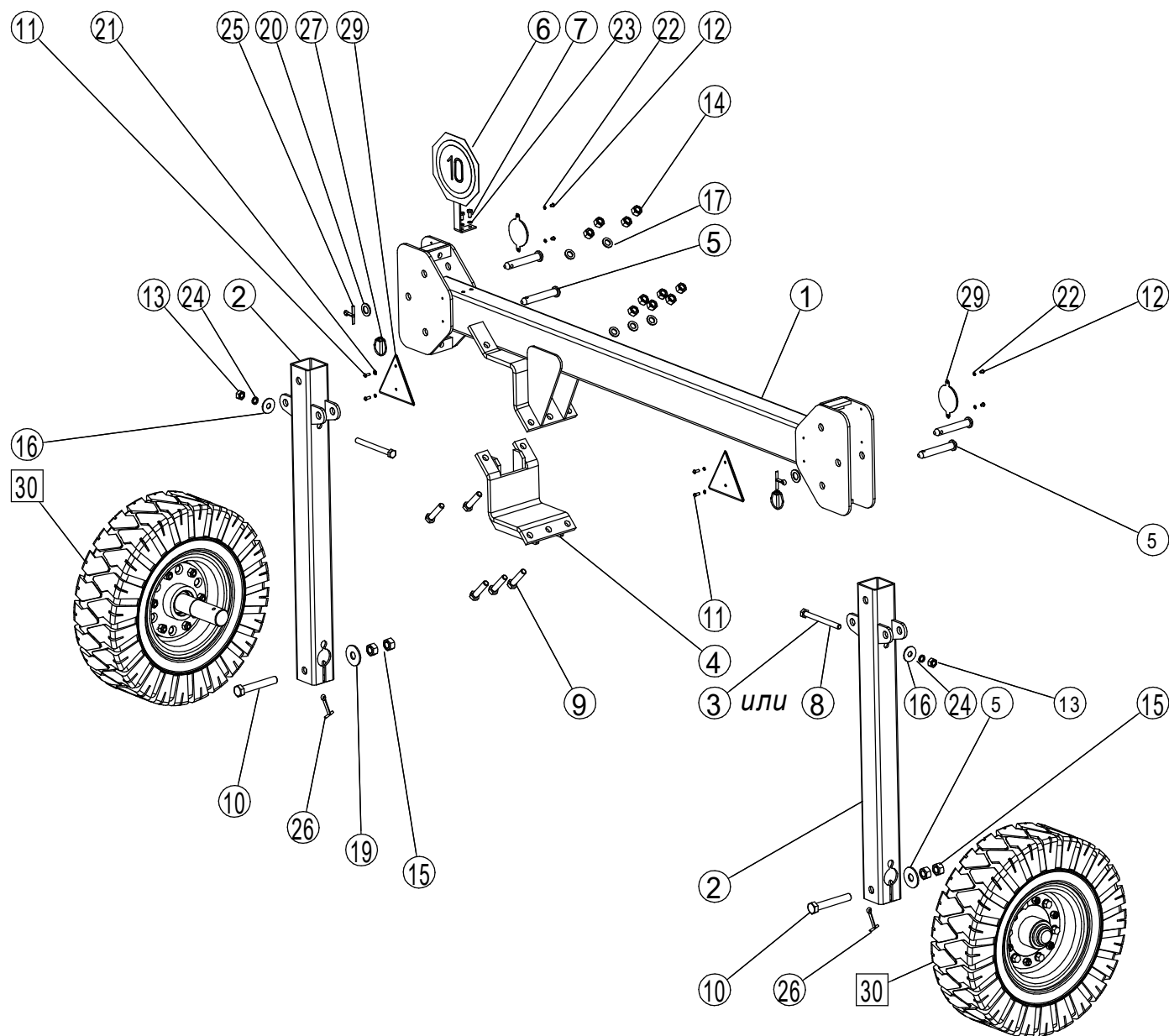

30

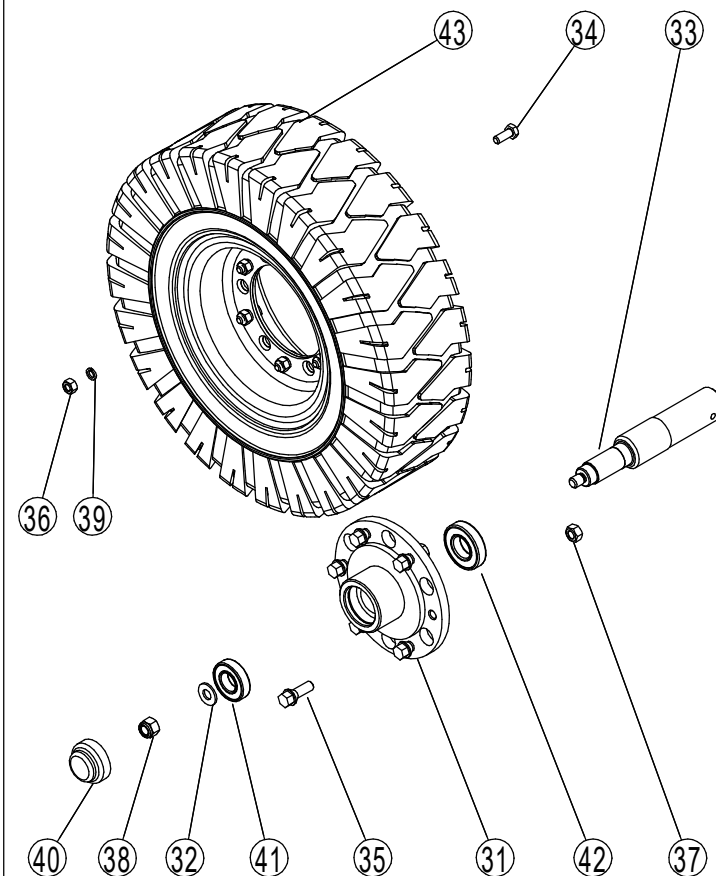

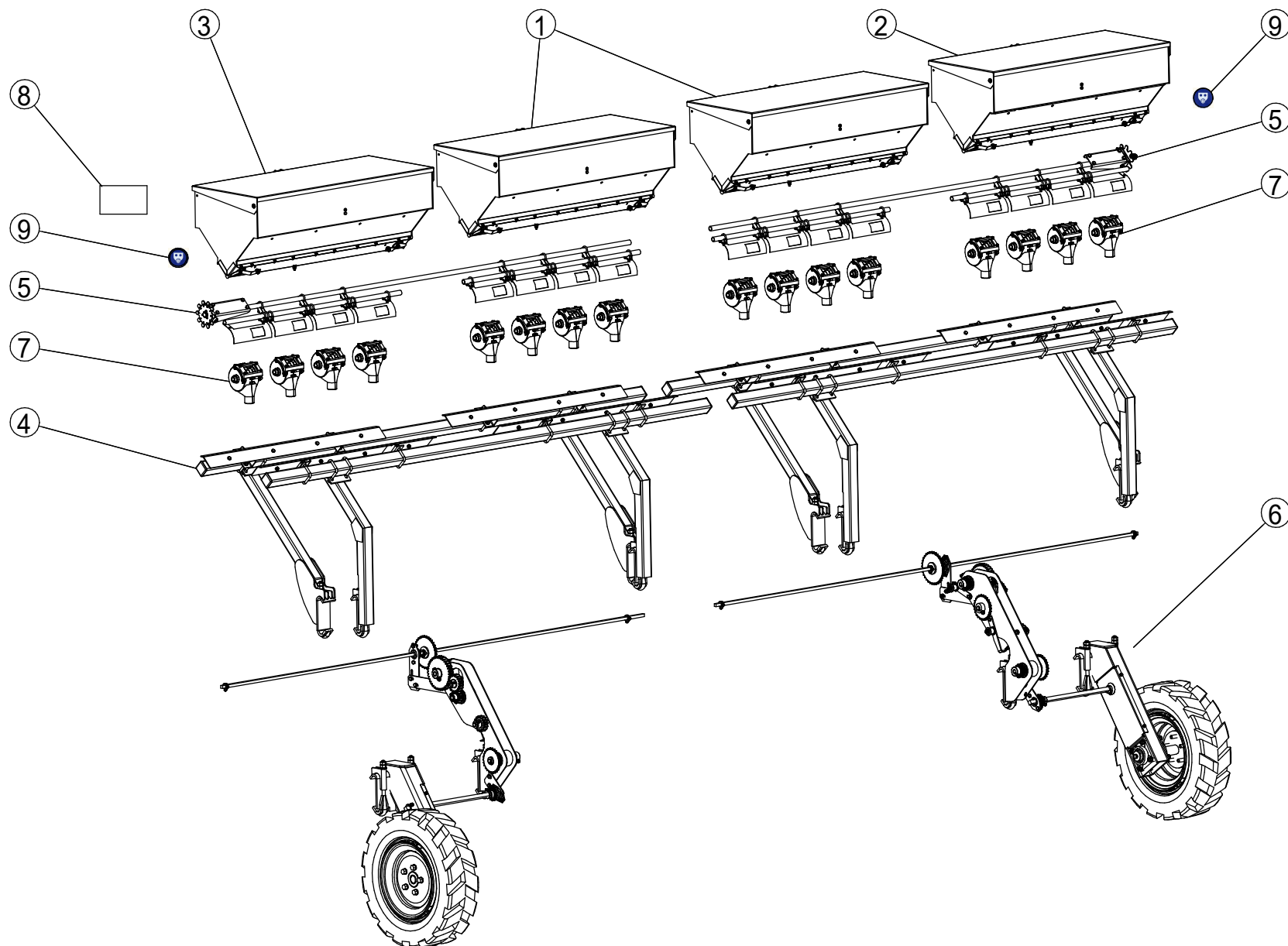

[illegible]

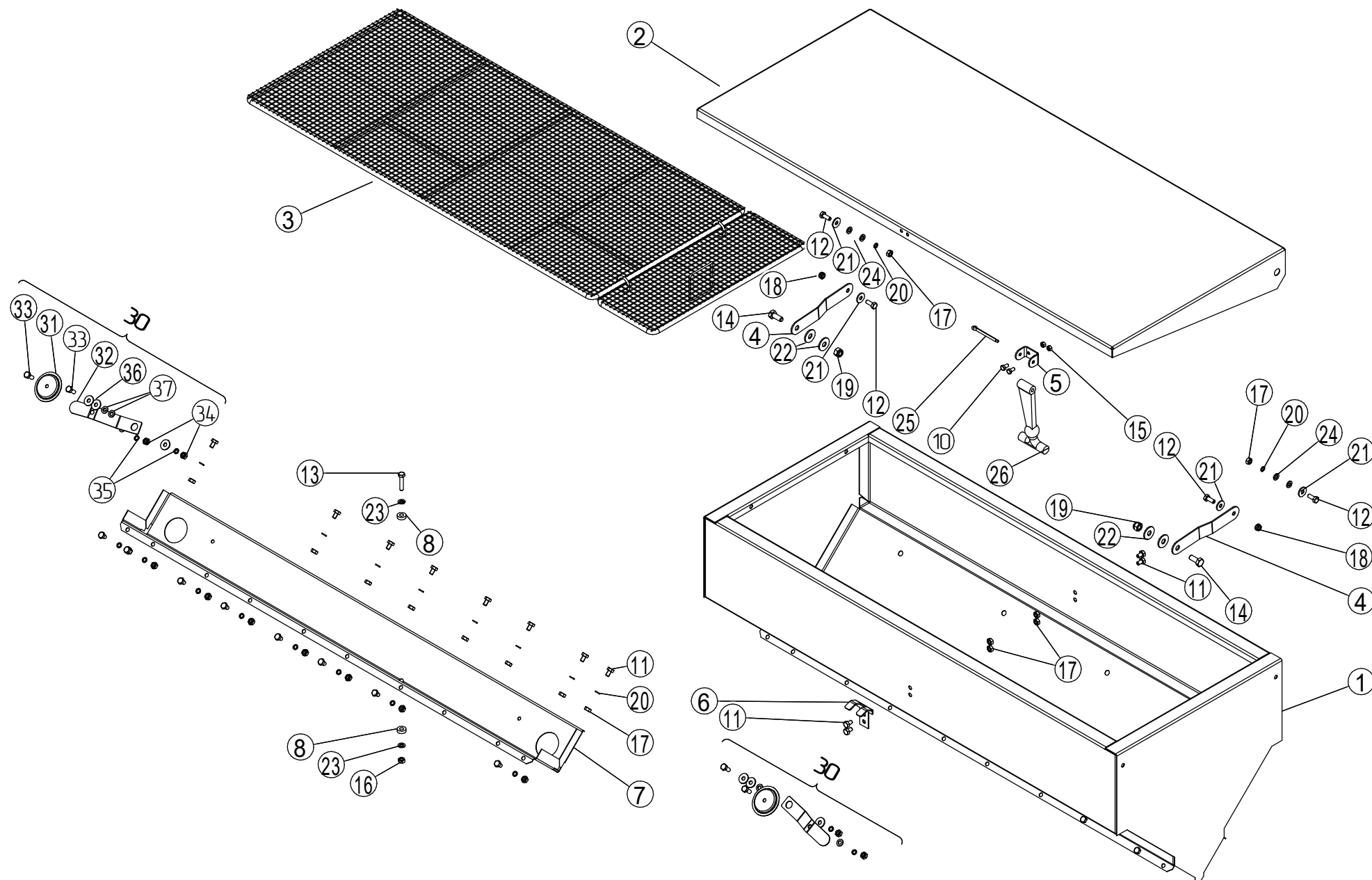

КН-870.02.02.00.000

Опора банок

Лист

31

ООО "Техника Сервис Агро"

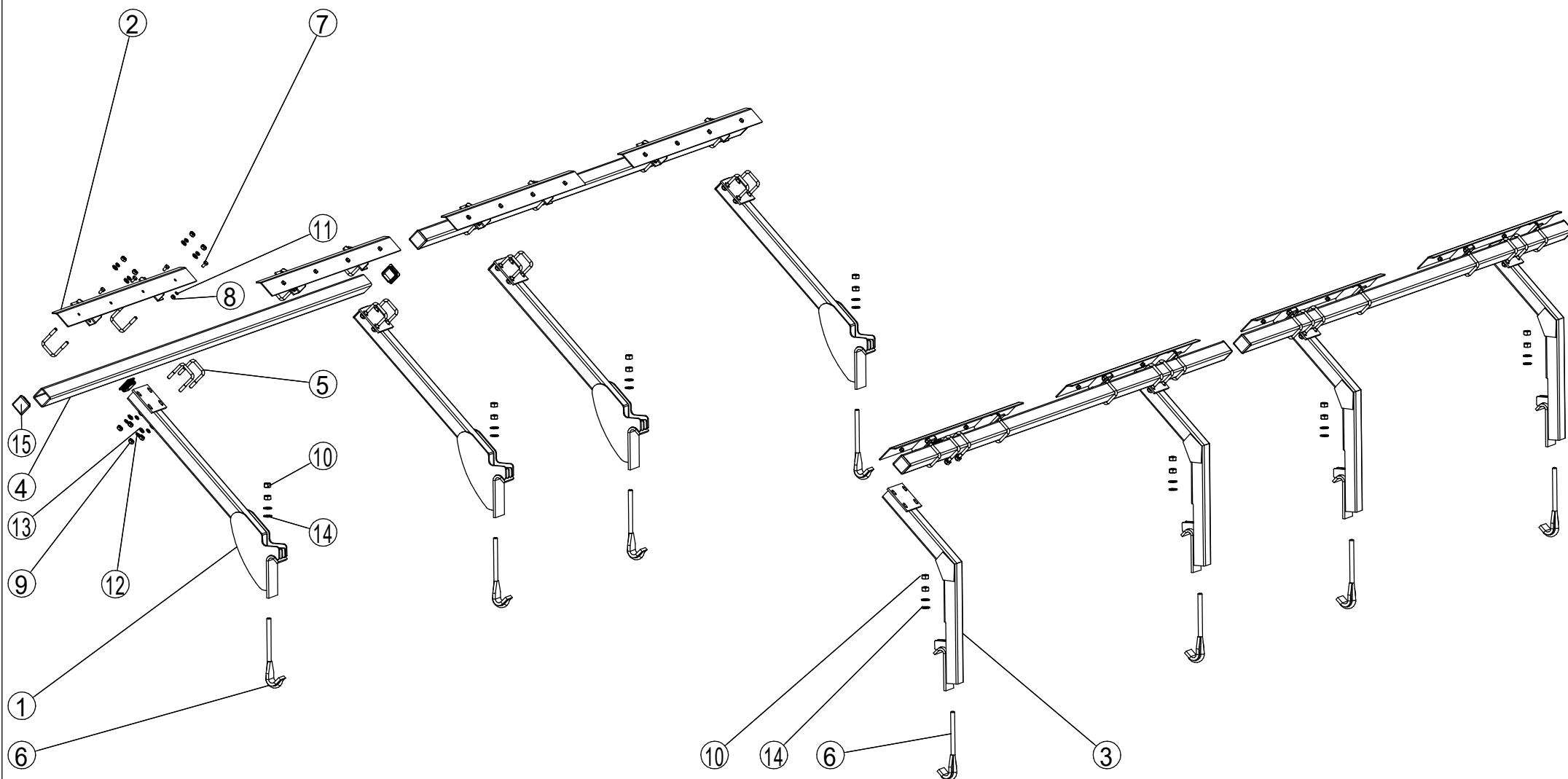

[illegible]

КН-870.02.03.00.000

Механизм открытия заслонок

Лист

33

000 "Техника Сервис Агро"

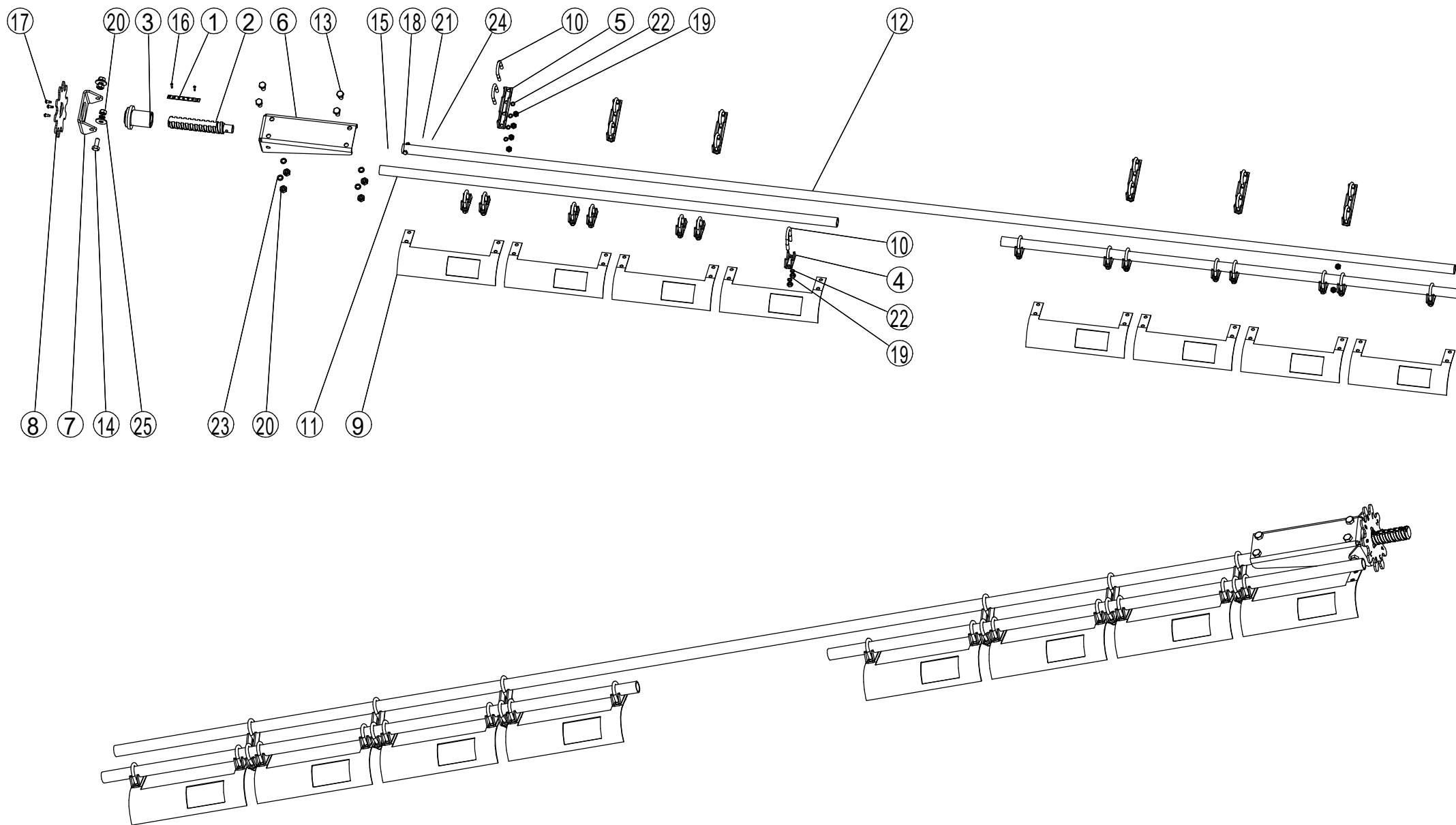

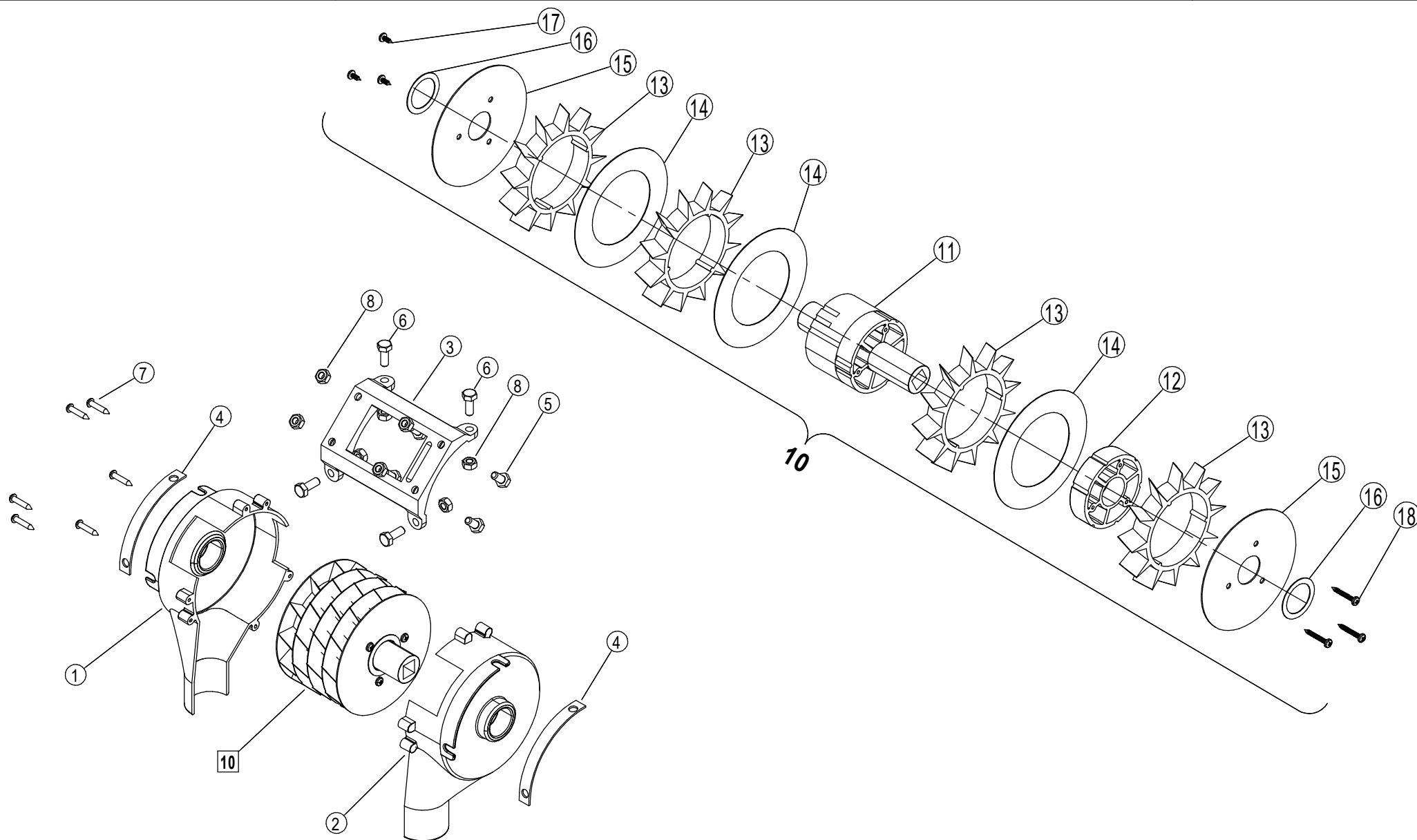

КН-870.02.05.00.000		Привод туков				Лист	36
						ООО "Техника Сервис Агро"	
№	Обозначение	Наименование	Кол-во	№	Обозначение	Наименование	Кол-во
1	КН-870.02.05.01.000	Редуктор туков	1	5	КН-870.02.05.07.000	Натяжитель	1
2	КН-870.02.05.01.000-01	Редуктор туков	1	31	КН-870.02.05.07.100	Кронштейн	1
3	КН-870.02.05.03.000	Колесо приводное	1	32	СНУ-М-12.08.00.001	Ролик	1
4	КН-870.02.05.03.000-01	Колесо приводное	1	33	СНУ-М-8.05.05.603	Втулка	1
5	КН-870.02.05.07.000	Натяжитель	2	34		Болт М8-6gx25.58.019 ГОСТ 7798-70	1
6	КН-870.02.05.04.000	Кронштейн звездочки	1	35		Гайка М8-6Н.6.019 ГОСТ 5915-70	1
7	КН-870.02.05.04.000-01	Кронштейн звездочки	1	36		Гайка с полимерной втулкой М8.5.019 ISO 10511 (DIN 985	1
8	КН-870.02.05.05.000	Кронштейн подшипника	1	37		Шайба 8 65Г 019 ГОСТ 6402-70	1
9	КН-870.02.05.05.000-01	Кронштейн подшипника	1	38		Шайба С 8.02.Ст3.019 ГОСТ 6958-78	1
10	ПУ-8М.04.90.000	Хомут	8				
11	СН-8.13.04.02.000	Звездочка 12,7-34-12	2				
12	СТП-12.16.00.000	Хомут	4				
13	СН-8.00.00.00.607	Квадрат	2	6 (7)	КН-870.02.05.04.000 (-01)	Кронштейн звездочки	1
14	СН-8.13.04.00.601	Звездочка 12,7-13-16	2	41	СН-8.13.05.00.601	Втулка подшипника	1
15	СН-8.13.04.00.602	Вал	2	42	КН-870.02.05.04.504	Кронштейн	1
16	СНУ-М-8.05.05.602	Пружина	2	43	СН-8.13.05.00.502	Опора подшипника	1
17	СНУ-М-8.00.00.409	Шайба	2	44	СНУ-М-8.04.00.412	Корпус подшипника	1
18	КН-870.02.05.00.809	Втулка	2	45		Болт М8-6gx20.58.019 ГОСТ 7798-70	2
19		Цепь ПР-12,7-18,2 ГОСТ 13568-97 L=698,5 мм (55 звеньев)	2	46		Болт М8-6gx25.58.019 ГОСТ 7798-70	2
20		Цепь ПР-12,7-18,2 ГОСТ 13568-97 L=520,7 мм (41 звено)	2	47		Гайка М8-6Н.6.019 ГОСТ 5915-70	4
21		Звено С-ПР-12,7-18,2 ГОСТ 13568	4	48		Шайба 8 65Г 019 ГОСТ 6402-70	4
22		Звено П-ПР-12,7-18,2 ГОСТ 13568	4	49		Шайба С.8.02.Ст3.019 ГОСТ 11371-78	4
23		Болт М8-6gx25.58.019 ГОСТ 7798-70	8	50		Кольцо DIN 471-25x1,2 DIN 471	1
24		Гайка М8-6Н.6.019 ГОСТ 5915-70	4	51		Подшипник 180105 ГОСТ 8882-75	1
25		Шайба 8 65Г 019 ГОСТ 6402-70	8				
26		Шайба С.8.02.Ст3.019 ГОСТ 11371-78	8				
				8 (9)	КН-870.02.05.05.000 (-01)	Кронштейн подшипника	1
				61	СН-8.13.05.00.501	Опора подшипника	1
				62	СНУ-М-8.04.00.412	Корпус подшипника	1
				63	СНУ-М-8.04.06.601	Втулка	1
				64		Болт М8-6gx20.58.019 ГОСТ 7798-70	2
				65		Гайка М8-6Н.6.019 ГОСТ 5915-70	2
				66		Шайба 8 65Г 019 ГОСТ 6402-70	2
				67		Подшипник 180105 ГОСТ 8882-75	1

КН-870.02.05.00.000

Привод туков

Лист

37

ООО "Техника Сервис Агро"

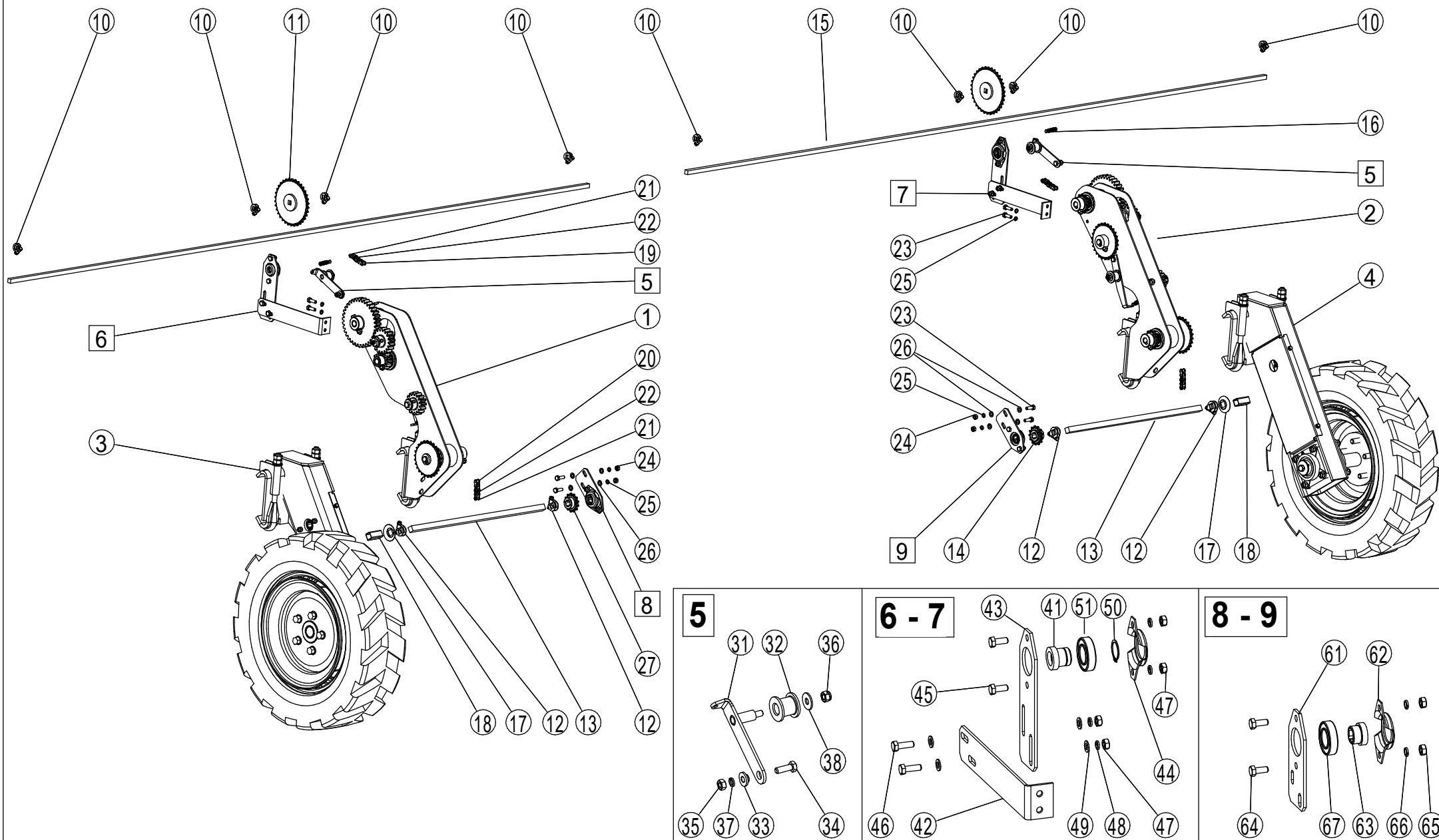

КН-870.02.05.01.000			Редуктор туков				Лист	38
							ООО "Техника Сервис Агро"	
№	Обозначение	Наименование	Кол-во	№	Обозначение	Наименование	Кол-во	
1	КН-870.02.05.01.010	Корпус редуктора	1	41		Шпонка 2-6х6х32 ГОСТ 23360-78	4	
2	СН-8.13.05.01.020	Рычаг	1	42		Звено П-ПР-12,7-18,2 ГОСТ 13568	1	
3	ПУ-8М.04.40.000	Звездочка Z=26	2	43		Звено С-ПР-12,7-18,2 ГОСТ 13568	1	
4	СНУ-М-12.08.00.001	Ролик	1					
5	СН-8.00.00.00.201	Зацеп кованный	1					
6	СН-8.13.05.01.601	Вал звездочек	1					
7	СН-8.13.05.01.602	Вал	2					
8	ПУ-8М.04.01.604	Втулка	1					
9	ПУ-8М.04.01.801	Втулка	3					
10	СН-8.13.04.01.601	Звездочка 12,7-13-18	2					
11	СНУ-М-8.05.05.602	Пружина	1					
12	СНУ-М-8.05.05.603	Втулка	1					
13	СТП-12.09.00.401	Шайба	1					
14	СТП-12.09.00.603	Ось	1					
15	СТП-12.09.00.604	Шестерня	1					
16	СТП-12.09.00.605	Шестерня Z=18	1					
17	СТП-12.09.00.606	Шестерня Z=15	1					
18	СТП-12.09.00.607	Шестерня Z=11	1					
19		Кольцо DIN 471-25х1,2 DIN 471	6					
20		Кольцо DIN 472-47х1,75 DIN 472	6					
21		Цепь ПР-12,7-18,2 ГОСТ 13568-97 L=901,7 мм (71 звено)	1					
22		Масленка 1.2.Ц6 ГОСТ 19853-74	1					
23		Подшипник 180105 ГОСТ 8882-75	6					
24		Болт М8-6gx25.58.019 ГОСТ 7798-70	1					
25		Болт М8-6gx45.58.019 ГОСТ 7798-70	1					
26		Болт М8-6gx55.58.019 ГОСТ 7798-70	1					
27		Болт М10-6gx65.58.019 ГОСТ 7798-70	1					
28		Винт М8-6gx20.22Н.019 ГОСТ 28964-91	4					
29		Гайка М8-6Н.6.019 ГОСТ 5915-70	7					
30		Гайка М10-6Н.6.019 ГОСТ 5915-70	1					
31		Гайка М12-6Н.6.019 ГОСТ 5915-70	2					
32		Гайка М14-6Н.6.019 ГОСТ 5915-70	2					
33		Гайка с полимерной втулкой М8.5.019 ISO 10511 (DIN 985)	1					
34		Шайба 8 65Г 019 ГОСТ 6402-70	3					
35		Шайба 10 65Г 019 ГОСТ 6402-70	1					
36		Шайба С 8.02.Ст3.019 ГОСТ 6958-78	1					
37		Шайба С 10.02.Ст3.019 ГОСТ 6958-78	1					
38		Шайба С 12.02.Ст3.019 ГОСТ 6958-78	1					
39		Шайба С.8.02.Ст3.019 ГОСТ 11371-78	2					
40		Шайба С.14.02.Ст3.019 ГОСТ 11371-78	2					

КН-870.02.05.01.000

Редуктор туков

Лист

39

ООО "Техника Сервис Агро"

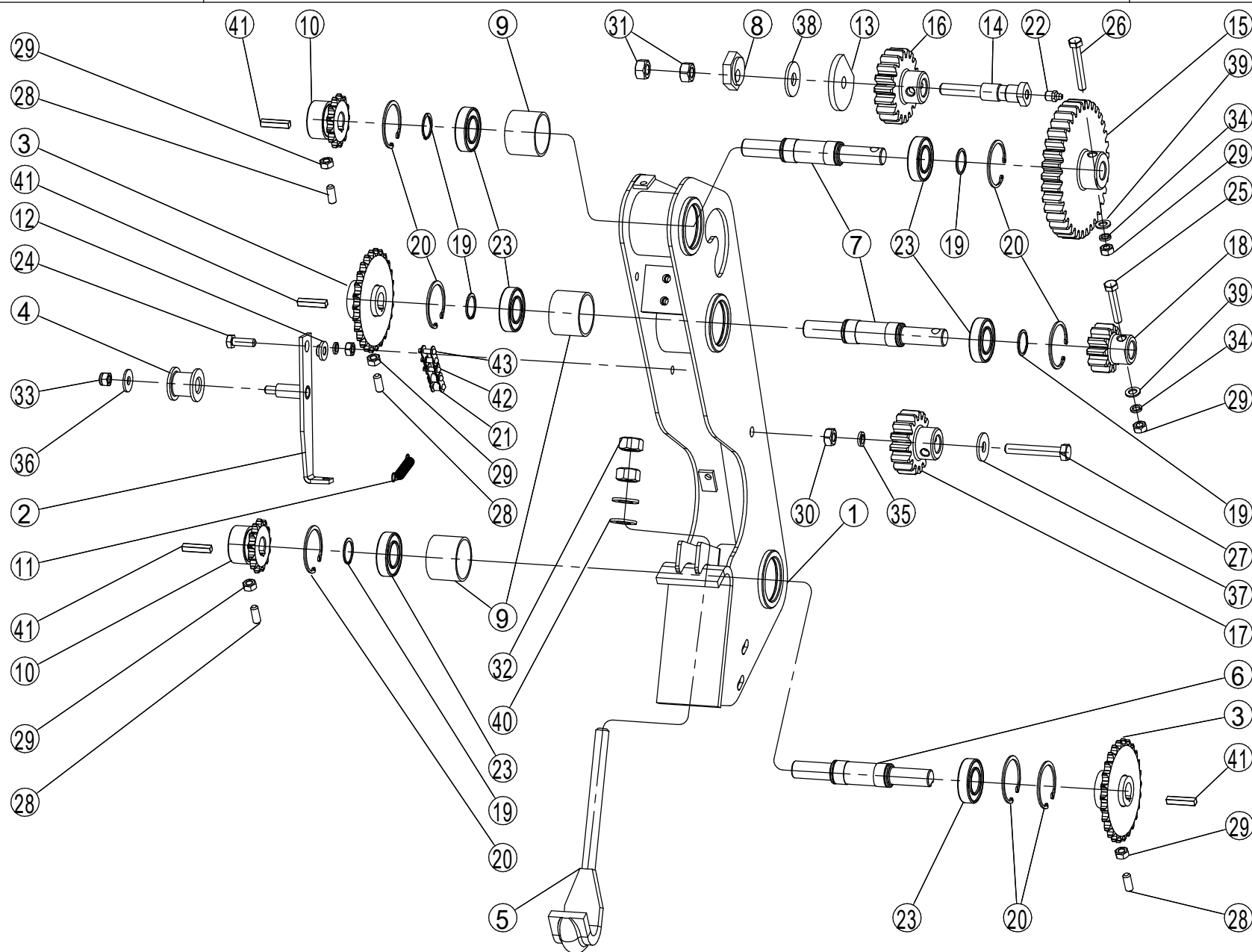

КН-870.02.05.01.000-01		Редуктор туков				Лист	40
						ООО "Техника Сервис Агро"	
№	Обозначение	Наименование	Кол-во	№	Обозначение	Наименование	Кол-во
1	КН-870.02.05.01.010-01	Корпус редуктора	1	41		Шпонка 2-6х6х32 ГОСТ 23360-78	4
2	СН-8.13.05.01.020-01	Рычаг	1	42		Звено П-ПР-12,7-18,2 ГОСТ 13568	1
3	ПУ-8М.04.40.000	Звездочка Z=26	2	43		Звено С-ПР-12,7-18,2 ГОСТ 13568	1
4	СНУ-М-12.08.00.001	Ролик	1				
5	СН-8.00.00.00.201	Зацеп кованый	1				
6	СН-8.13.05.01.601	Вал звездочек	1				
7	СН-8.13.05.01.602	Вал	2				
8	ПУ-8М.04.01.604	Втулка	1				
9	ПУ-8М.04.01.801	Втулка	3				
10	СН-8.13.04.01.601	Звездочка 12,7-13-18	2				
11	СНУ-М-8.05.05.602	Пружина	1				
12	СНУ-М-8.05.05.603	Втулка	1				
13	СТП-12.09.00.401	Шайба	1				
14	СТП-12.09.00.603	Ось	1				
15	СТП-12.09.00.604	Шестерня	1				
16	СТП-12.09.00.605	Шестерня Z=18	1				
17	СТП-12.09.00.606	Шестерня Z=15	1				
18	СТП-12.09.00.607	Шестерня Z=11	1				
19		Кольцо DIN 471-25х1,2 DIN 471	6				
20		Кольцо DIN 472-47х1,75 DIN 472	6				
21		Цепь ПР-12,7-18,2 ГОСТ 13568-97 L=901,7 мм (71 звено)	1				
22		Масленка 1.2.Ц6 ГОСТ 19853-74	1				
23		Подшипник 180105 ГОСТ 8882-75	6				
24		Болт М8-6gx25.58.019 ГОСТ 7798-70	1				
25		Болт М8-6gx45.58.019 ГОСТ 7798-70	1				
26		Болт М8-6gx55.58.019 ГОСТ 7798-70	1				
27		Болт М10-6gx65.58.019 ГОСТ 7798-70	1				
28		Винт М8-6gx20.22Н.019 ГОСТ 28964-91	4				
29		Гайка М8-6Н.6.019 ГОСТ 5915-70	7				
30		Гайка М10-6Н.6.019 ГОСТ 5915-70	1				
31		Гайка М12-6Н.6.019 ГОСТ 5915-70	2				
32		Гайка М14-6Н.6.019 ГОСТ 5915-70	2				
33		Гайка с полимерной втулкой М8.5.019 ISO 10511 (DIN 985)	1				
34		Шайба 8 65Г 019 ГОСТ 6402-70	3				
35		Шайба 10 65Г 019 ГОСТ 6402-70	1				
36		Шайба С 8.02.Ст3.019 ГОСТ 6958-78	1				
37		Шайба С 10.02.Ст3.019 ГОСТ 6958-78	1				
38		Шайба С 12.02.Ст3.019 ГОСТ 6958-78	1				
39		Шайба С.8.02.Ст3.019 ГОСТ 11371-78	2				
40		Шайба С.14.02.Ст3.019 ГОСТ 11371-78	2				

КН-870.02.05.01.000-01

Редуктор туков

Лист

41

ООО "Техника Сервис Агро"

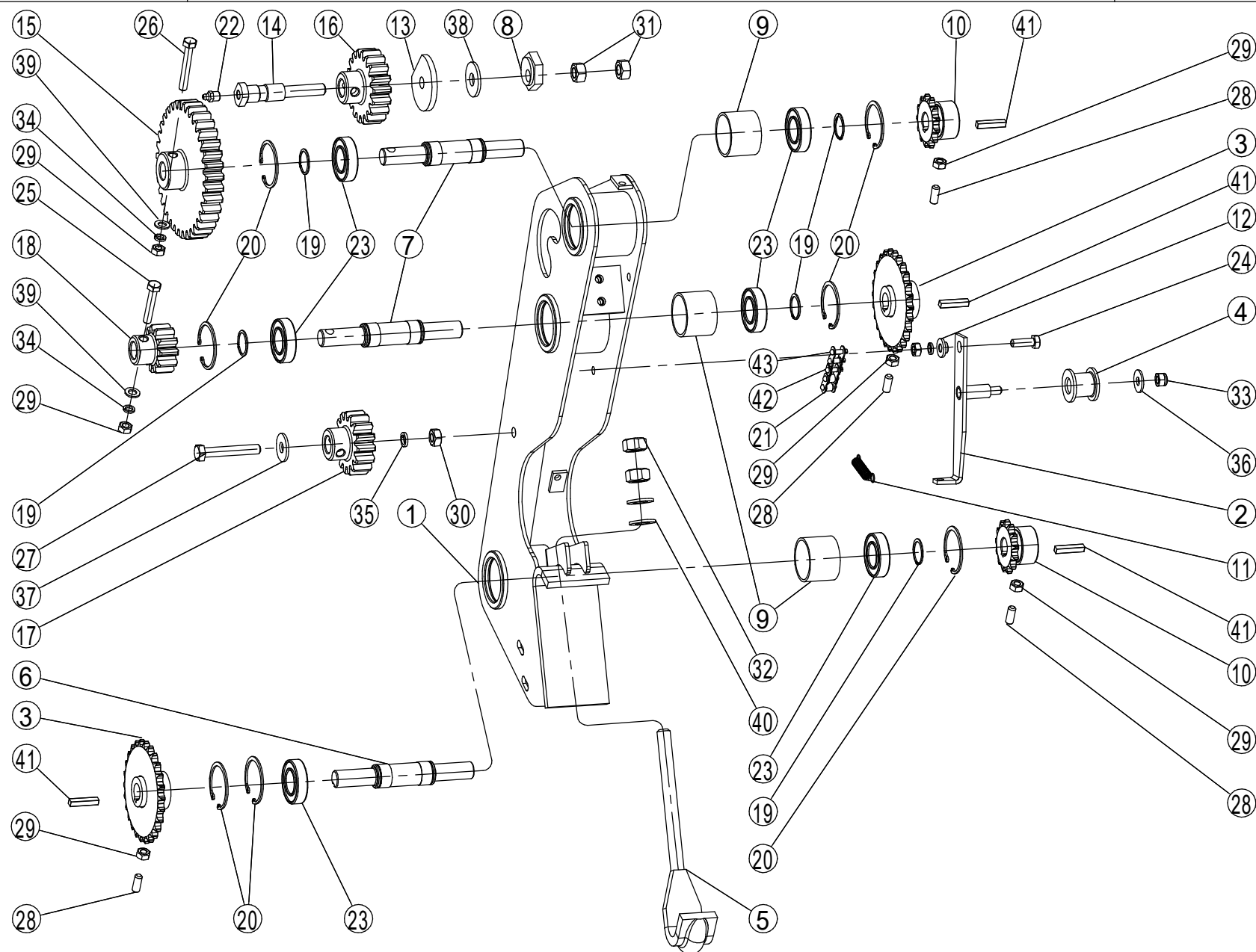

КН-870.02.05.03.000			Колесо приводное				Лист	42
							ООО "Техника Сервис Агро"	
№	Обозначение	Наименование	Кол-во	№	Обозначение	Наименование	Кол-во	
1	КН-870.02.05.03.070	Стойка	1	2	КН-870.02.05.03.020	Колесо	1	
2	КН-870.02.05.03.020	Колесо	1			Шина 6.5-80-12 AS-504 TT 6PR	1	
3	КН-870.02.05.03.030	Ступица	1			Диск 5,50 J x 12 H2	1	
4	СНУ-М-12.08.04.000	Кронштейн натяжителя	1					
5	СН-8.00.00.00.201	Зацеп кованый	2					
6	КН-870.02.05.03.612	Звездочка 12,7-15-30	1					
7	КН-870.02.05.03.415	Шайба	1					
8	СНУ-М-8.04.00.412	Корпус подшипника	1					
9	КН-870.02.05.03.419	Крышка	1					
10	КН-870.02.05.03.609	Болт М14х1,5	5					
11	СНУ-М-8.05.05.602	Пружина	1					
12	СНУ-М-8.05.05.603	Втулка	1					
13	СНУ-М-12.08.00.611	Звездочка Z=15	1					
14	СНУ-М-12.08.00.001	Ролик	1					
15		Шпонка В 8х5х18 ГОСТ 29175-91	1					
16		Подшипниковый узел LEFG 206 TDT	1					
17		Подшипниковый узел LEFG 207 TDT	1					
18		Цепь ПР-12,7-18,2 ГОСТ 13568-97 L=825,5 (65 звена)	1					
19		Болт М6-6gx16.58.019 ГОСТ 7798-70	4					
20		Болт М8-6gx25.58.019 ГОСТ 7798-70	2					
21		Болт М8-6gx30.58.019 ГОСТ 7798-70	1					
22		Болт М10-6gx20.88.35.019 ГОСТ 7798-70	1					
23		Болт М10-6gx35.58.019 ГОСТ 7798-70	4					
24		Болт М12-6gx35.58.019 ГОСТ 7798-70	4					
25		Гайка М8-6Н.6.019 ГОСТ 5915-70	3					
26		Гайка М10-6Н.6.019 ГОСТ 5915-70	4					
27		Гайка М14-6Н.6.019 ГОСТ 5915-70	4					
28		Гайка с полимерной втулкой М8.5.019 ISO 10511 (DIN 985)	1					
29		Гайка с полимерной втулкой М12.5.019 ISO 10511 (DIN 985)	4					
30		Шайба 6 65Г 019 ГОСТ 6402-70	4					
31		Шайба 8 65Г 019 ГОСТ 6402-70	3					
32		Шайба 10 65Г 019 ГОСТ 6402-70	5					
33		Шайба С 8.02.Ст3.019 ГОСТ 6958-78	1					
34		Шайба С.6.02.Ст3.019 ГОСТ 11371-78	4					
35		Шайба С.8.02.Ст3.019 ГОСТ 11371-78	1					
36		Шайба С.14.02.Ст3.019 ГОСТ 11371-78	4					
37		Кольцо DIN 471-25x1,2 DIN 471	1					
38		Подшипник 180105 ГОСТ 8882-75	1					
39		Звено С-ПР-12,7-18,2 ГОСТ 13568	1					

КН-870.02.05.03.000

Колесо приводное

Лист

43

ООО "Техника Сервис Агро"

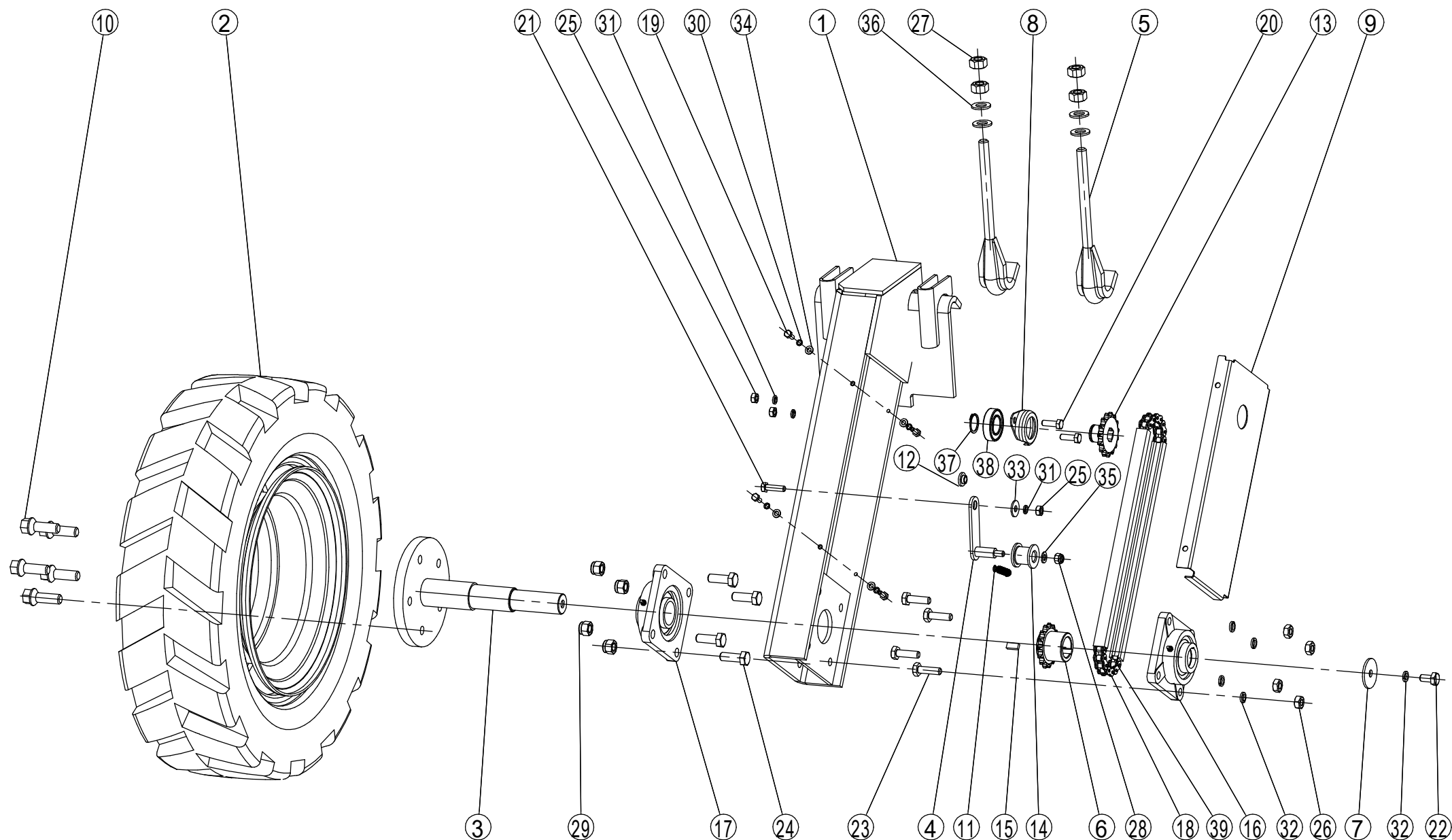

КН-870.02.05.03.000-01			Колесо приводное				Лист	44
							ООО "Техника Сервис Агро"	
№	Обозначение	Наименование	Кол-во	№	Обозначение	Наименование	Кол-во	
1	КН-870.02.05.03.070-01	Стойка	1	2	КН-870.02.05.03.020	Колесо	1	
2	КН-870.02.05.03.020	Колесо	1			Шина 6.5-80-12 AS-504 TT 6PR	1	
3	КН-870.02.05.03.030	Ступица	1			Диск 5,50 J x 12 H2	1	
4	СНУ-М-12.08.04.000	Кронштейн натяжителя	1					
5	СН-8.00.00.00.201	Зацеп кованый	2					
6	КН-870.02.05.03.612	Звездочка 12,7-15-30	1					
7	КН-870.02.05.03.415	Шайба	1					
8	СНУ-М-8.04.00.412	Корпус подшипника	1					
9	КН-870.02.05.03.419	Крышка	1					
10	КН-870.02.05.03.609	Болт М14х1,5	5					
11	СНУ-М-8.05.05.602	Пружина	1					
12	СНУ-М-8.05.05.603	Втулка	1					
13	СНУ-М-12.08.00.611	Звездочка Z=15	1					
14	СНУ-М-12.08.00.001	Ролик	1					
15		Шпонка В 8х5х18 ГОСТ 29175-91	1					
16		Подшипниковый узел LEFG 206 TDT	1					
17		Подшипниковый узел LEFG 207 TDT	1					
18		Цепь ПР-12,7-18,2 ГОСТ 13568-97 L=825,5 (65 звена)	1					
19		Болт М6-6gx16.58.019 ГОСТ 7798-70	4					
20		Болт М8-6gx25.58.019 ГОСТ 7798-70	2					
21		Болт М8-6gx30.58.019 ГОСТ 7798-70	1					
22		Болт М10-6gx20.88.35.019 ГОСТ 7798-70	1					
23		Болт М10-6gx35.58.019 ГОСТ 7798-70	4					
24		Болт М12-6gx35.58.019 ГОСТ 7798-70	4					
25		Гайка М8-6Н.6.019 ГОСТ 5915-70	3					
26		Гайка М10-6Н.6.019 ГОСТ 5915-70	4					
27		Гайка М14-6Н.6.019 ГОСТ 5915-70	4					
28		Гайка с полимерной втулкой М8.5.019 ISO 10511 (DIN 985)	1					
29		Гайка с полимерной втулкой М12.5.019 ISO 10511 (DIN 985)	4					
30		Шайба 6 65Г 019 ГОСТ 6402-70	4					
31		Шайба 8 65Г 019 ГОСТ 6402-70	3					
32		Шайба 10 65Г 019 ГОСТ 6402-70	5					
33		Шайба С 8.02.Ст3.019 ГОСТ 6958-78	1					
34		Шайба С.6.02.Ст3.019 ГОСТ 11371-78	4					
35		Шайба С.8.02.Ст3.019 ГОСТ 11371-78	1					
36		Шайба С.14.02.Ст3.019 ГОСТ 11371-78	4					
37		Кольцо DIN 471-25x1,2 DIN 471	1					
38		Подшипник 180105 ГОСТ 8882-75	1					
39		Звено С-ПР-12,7-18,2 ГОСТ 13568	1					

КН-870.02.05.03.000-01

Колесо приводное

Лист

45

ООО "Техника Сервис Агро"

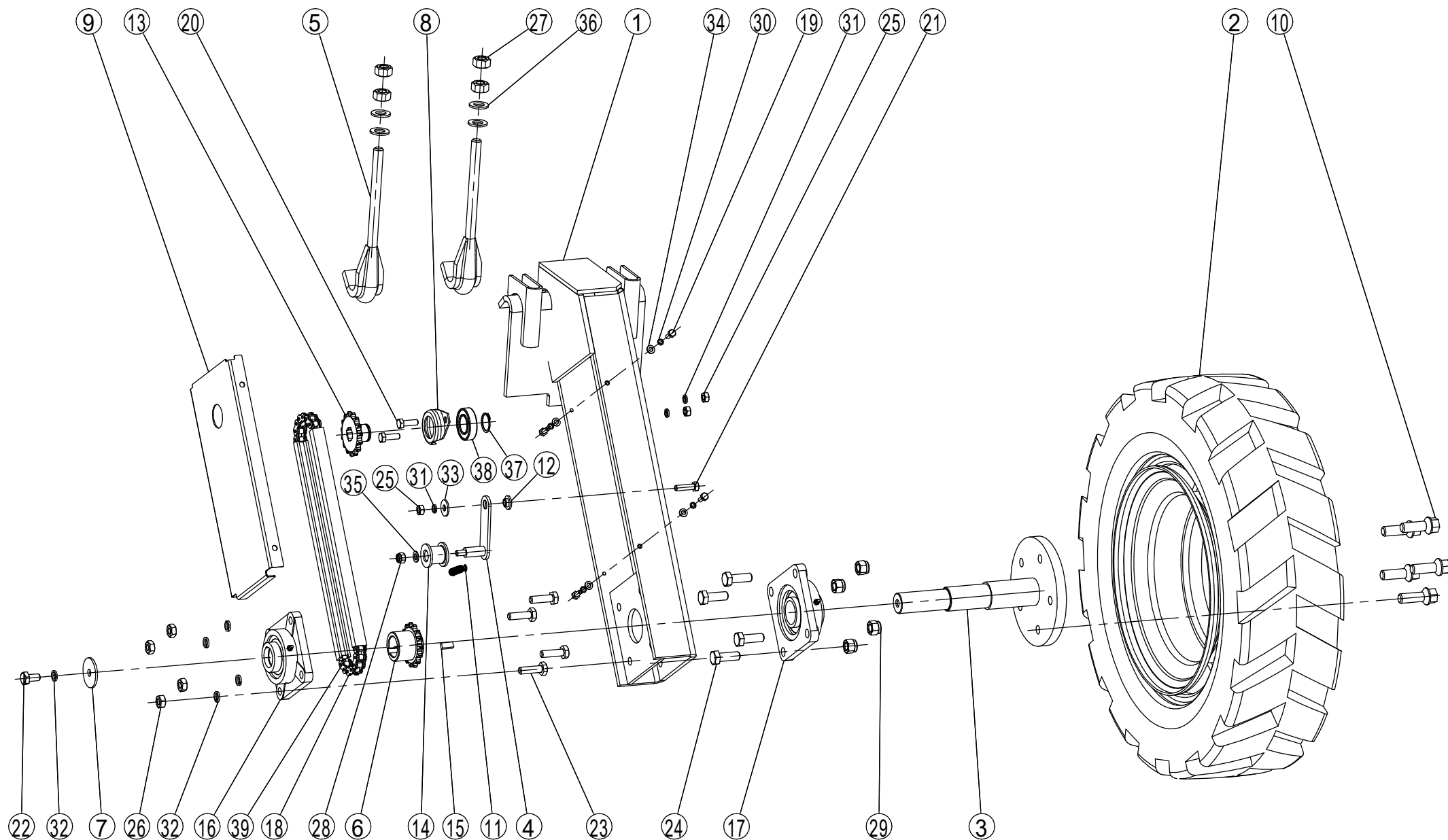

РКТ-870.31.00.00.000		Комплект монтажных частей культиватора №1 (Количество комплектующих указано на 9 секций 8-рядного культиватора)			Лист	46	
					000 "Техника Сервис Агро"		
№	Обозначение	Наименование	Кол-во	№	Обозначение	Наименование	Кол-во
1	РКТ-870.03.00.00.000	Секция	7				
2	КН-870.05.50.00.000	Стойка в сборе	41				
3	КН-870.03.00.00.221	Зажим стойки	32				
4	РКТ-870.31.00.00.001	Тукопровод ф40	16				
5	РКТ-870.31.00.00.605	Пружинная стойка	8				
6	РКТ-870.31.00.00.605-01	Пружинная стойка	8				
7		Хомут 30-52 ГОСТ 28191-89	16				
8		Болт М10-6дх30.58.019 ГОСТ 7798-70	16				
9		Болт М12-6дх35.88.35.019 ГОСТ 7798-70	9				
10		Болт М12-6дх80.88.35.019 ГОСТ 7798-70	32				
11		Гайка с полимерной втулкой М10.5.019 ISO 10511 (DIN 985)	16				
12		Гайка М12-6Н.8.35.019 ГОСТ 5915-70	41				
13		Шайба 12 65Г 019 ГОСТ 6402-70	41				
14		Шайба С.10.02.Ст3.019 ГОСТ 11371-78	16				
2	КН-870.05.50.00.000	Стойка в сборе					
21	КН-870.05.50.00.201	Лапа 152	1				
22	КН-870.05.50.00.205	S-образная стойка	1				
23	КН-870.05.50.00.211	Болт М10х40 Овальная головка	1				
24		Гайка М10-6Н.8.35.019 ГОСТ 5915-70	1				
25		Шайба 10 65Г 019 ГОСТ 6402-70	1				
26		Шайба С.10.02.Ст3.019 ГОСТ 11371-78	1				
31	РКТ-870.05.00.00.000	Секция левая	1				
32	РКТ-870.06.00.00.000	Секция правая	1				

PKT-870.31.00.00.000

Комплект монтажных частей культиватора №1
(Количество комплектующих указано на 9 секций 8-рядного культиватора)

Лист

47

ООО "Техника Сервис Агро"

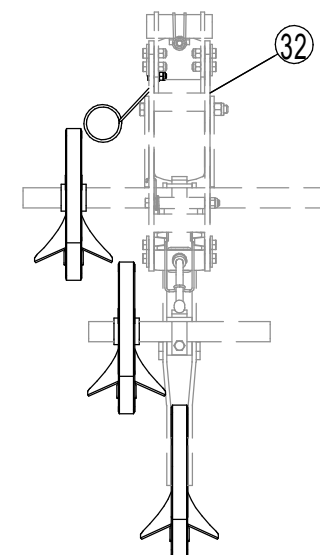
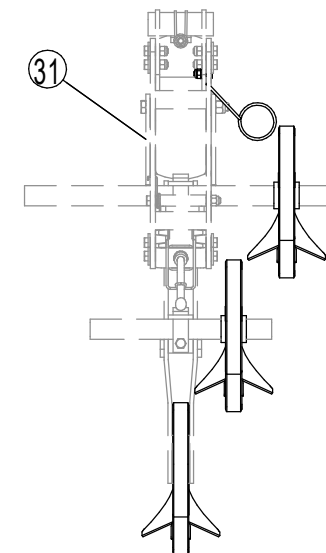
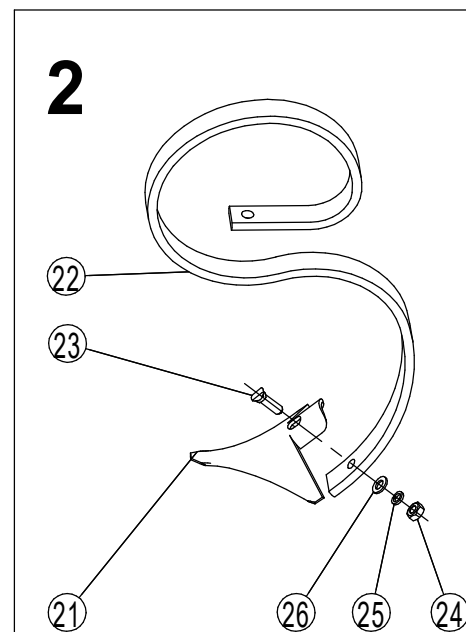
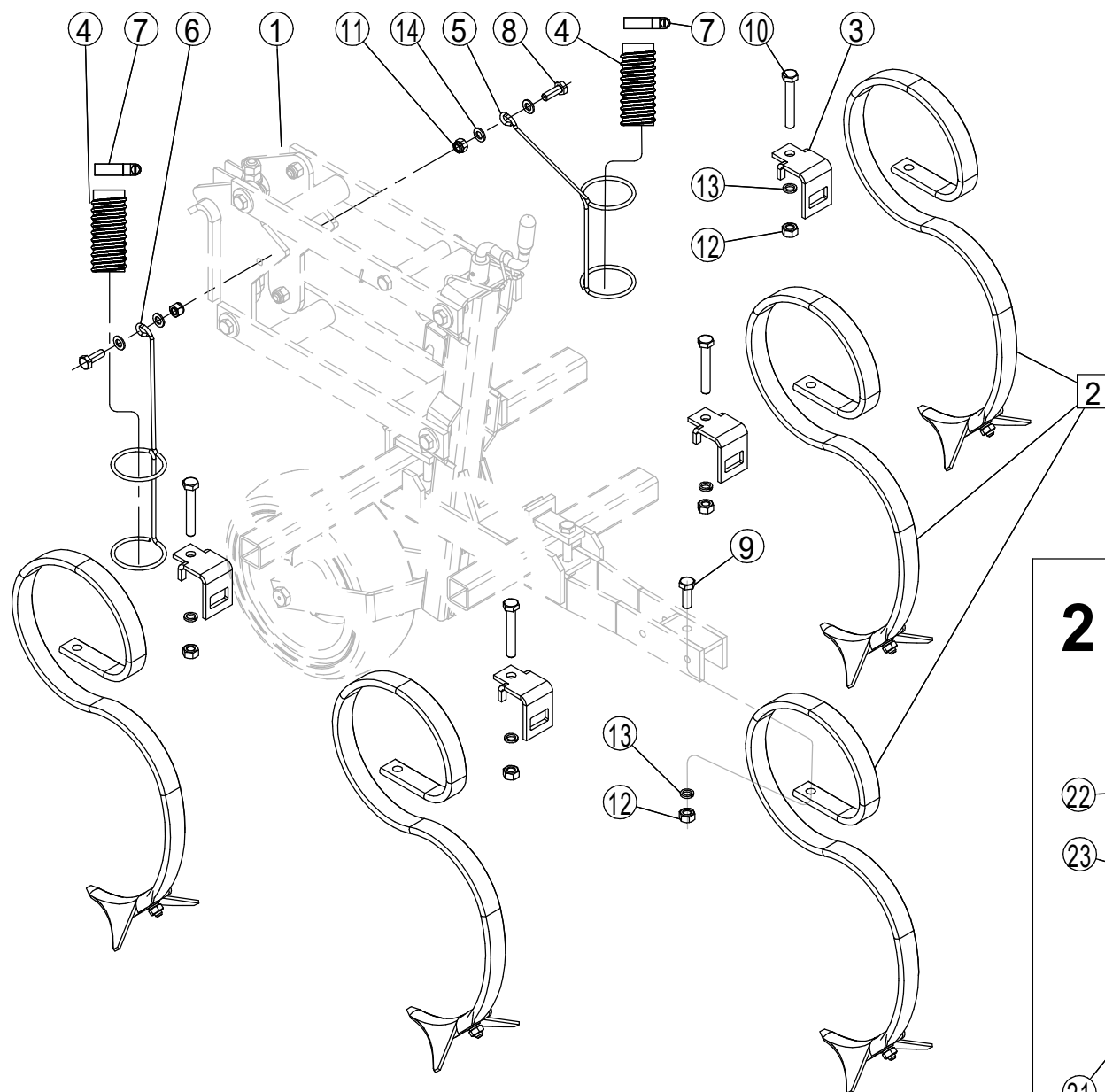

РКТ-870.32.00.00.000			Комплект монтажных частей культиватора №2 (Количество комплектующих указано на 9 секций 8-рядного культиватора)				Лист	48
							ООО "Техника Сервис Агро"	
№	Обозначение	Наименование	Кол-во	№	Обозначение	Наименование	Кол-во	
1	РКТ-870.03.00.00.000	Секция	7	3	КН-870.05.50.00.000	Стойка в сборе		
2	РКТ-870.32.70.00.000	Стойка туковая	16	41	КН-870.05.50.00.201	Лапа 152	1	
3	КН-870.05.50.00.000	Стойка в сборе	25	42	КН-870.05.50.00.205	S-образная стойка	1	
4	КН-870.03.00.00.221	Зажим стойки	16	43	КН-870.05.50.00.211	Болт М10х40 Овальная головка	1	
5	ЗС-42.00.00.00.001	Семяпровод	16	44		Гайка М10-6Н.8.35.019 ГОСТ 5915-70	1	
6	РКТ-870.32.00.00.005	Переходник	16	45		Шайба 10 65Г 019 ГОСТ 6402-70	1	
7	РКТ-870.32.00.00.002	Тукопровод ф40	16	46		Шайба С.10.02.Ст3.019 ГОСТ 11371-78	1	
8		Хомут 30-52 ГОСТ 28191-89	64					
9		Болт М12-6gx35.88.35.019 ГОСТ 7798-70	9					
10		Болт М12-6gx80.88.35.019 ГОСТ 7798-70	16					
11		Гайка М12-6Н.8.35.019 ГОСТ 5915-70	25					
12		Шайба 12 65Г 019 ГОСТ 6402-70	25					
				51	РКТ-870.05.00.00.000	Секция левая	1	
				52	РКТ-870.06.00.00.000	Секция правая	1	
2	РКТ-870.32.70.00.000	Стойка туковая						
21	КН-870.93.70.20.000	Кронштейн	1					
22	КН-870.05.50.00.201	Лапа 152	1					
23	КН-870.05.50.00.205	S-образная стойка	1					
24	КН-870.05.50.00.212	Болт М10х45 Овальная головка	1					
25	КН-870.24.00.00.222	Зажим стойки	1					
26	КН-870.24.00.00.231	Подпружинник стойки	1					
27	КН-870.93.70.00.601	Хомут	1					
28		Болт М12-6gx90.88.35.019 ГОСТ 7798-70	1					
29		Гайка М8-6Н.8.35.019 ГОСТ 5915-70	2					
30		Гайка М10-6Н.8.35.019 ГОСТ 5915-70	1					
31		Гайка М12-6Н.8.35.019 ГОСТ 5915-70	1					
32		Шайба 8 65Г 019 ГОСТ 6402-70	2					
33		Шайба 10 65Г 019 ГОСТ 6402-70	1					
34		Шайба 12 65Г 019 ГОСТ 6402-70	1					
35		Шайба С.10.02.Ст3.019 ГОСТ 11371-78	1					

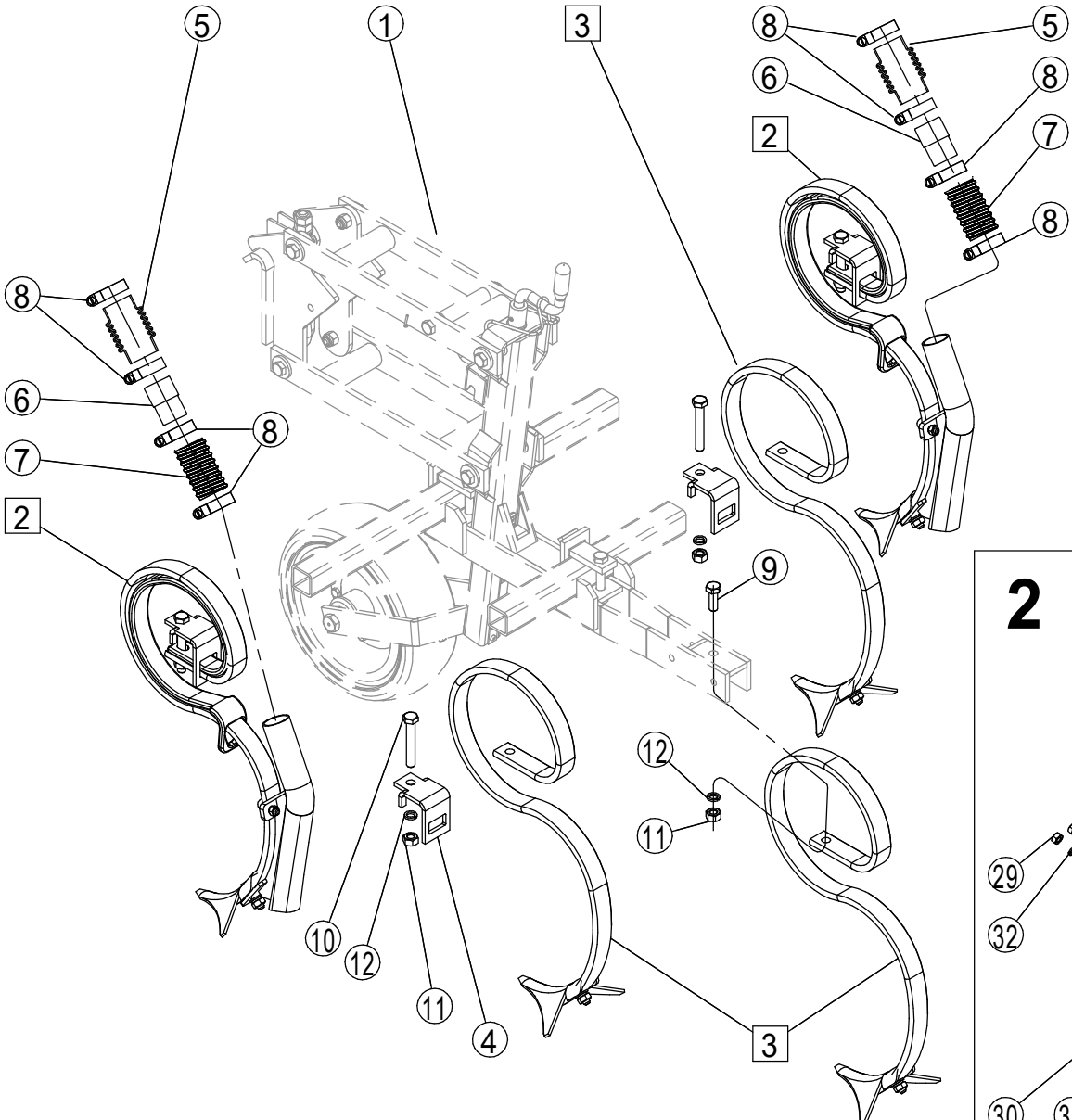
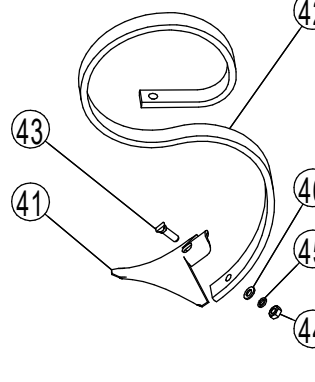
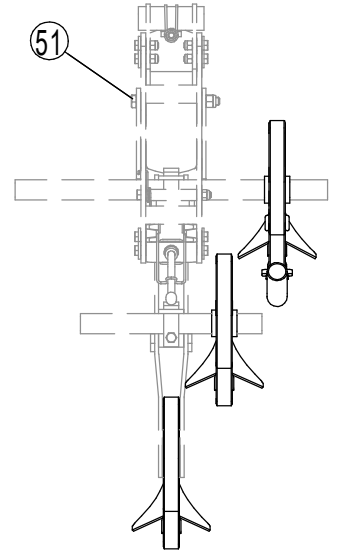
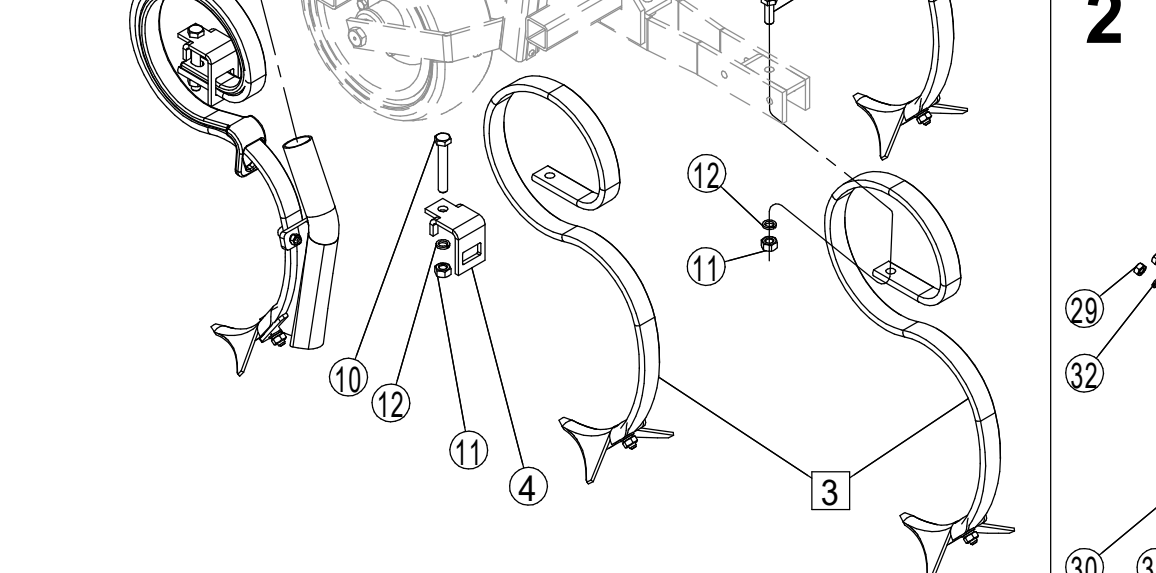
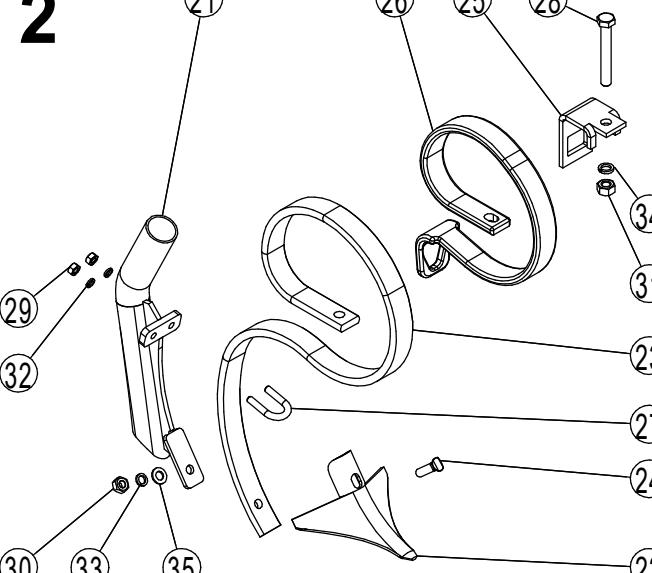
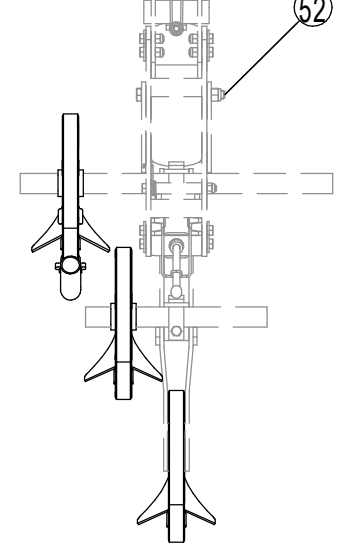
<div>РКТ-870.32.00.00.000</div>	<div>Комплект монтажных частей культиватора №2</div> <div>(Количество комплектующих указано на 9 секций 8-рядного культиватора)</div>	<div>Лист</div> <div>49</div> <div>ООО "Техника Сервис Агро"</div>
	<div>3</div> 	
	<div>2</div> 	

[illegible]

PKT-870.33.00.00.000

Комплект монтажных частей культиватора № 3
(Количество комплектующих указано на 9 секций 8-рядного культиватора)

Лист

51

000 "Техника Сервис Агро"

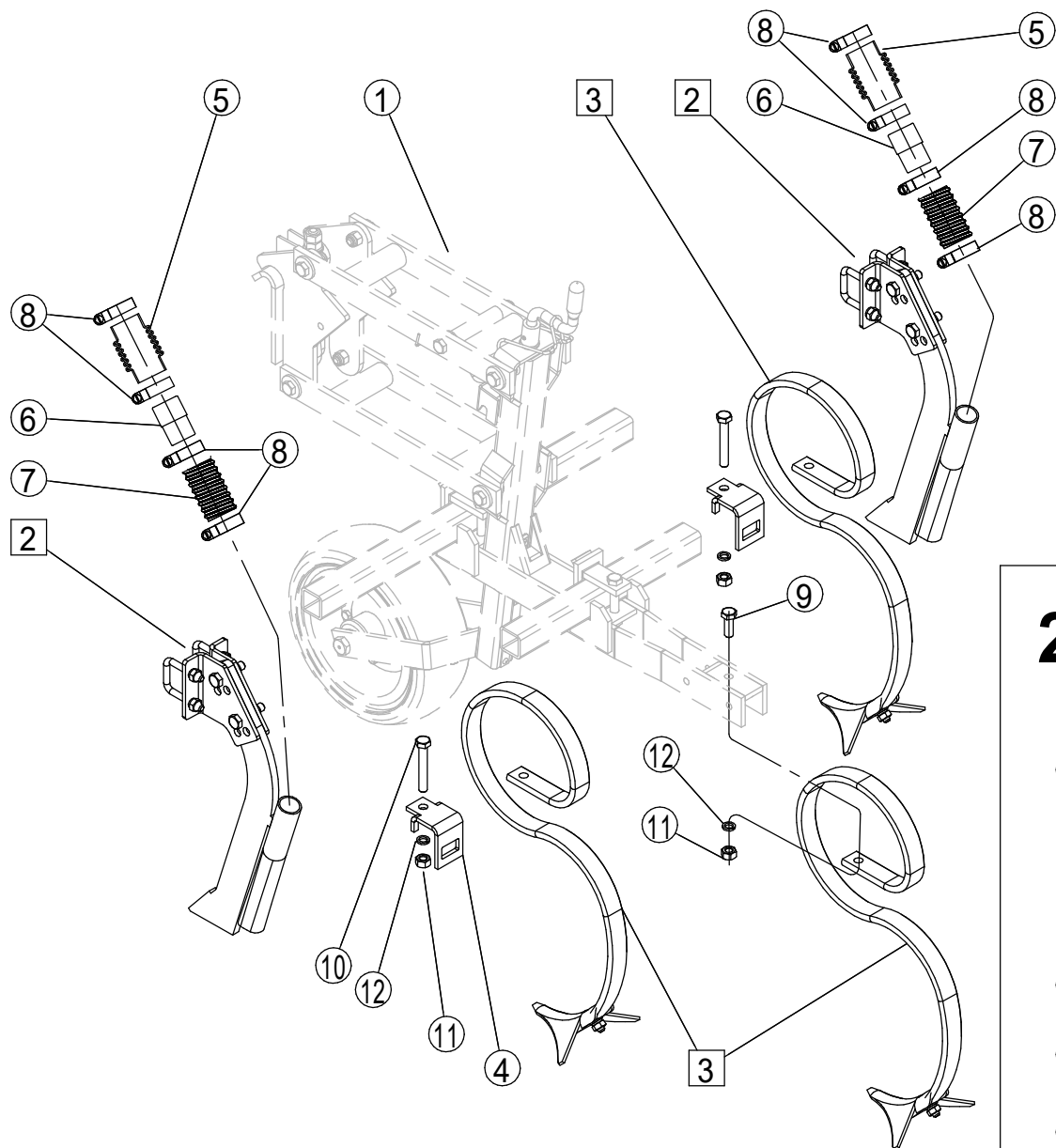

3

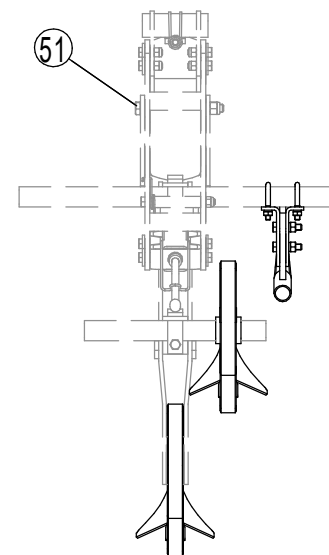
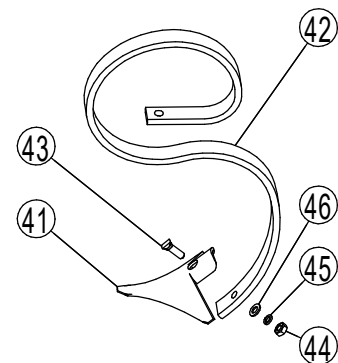

2

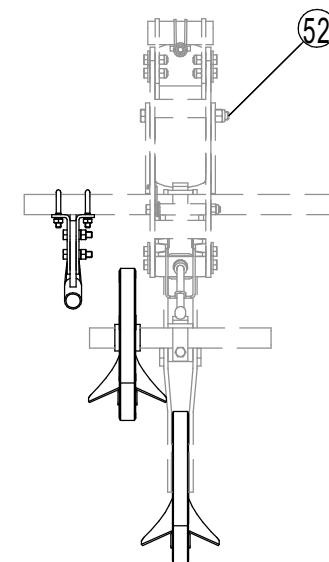
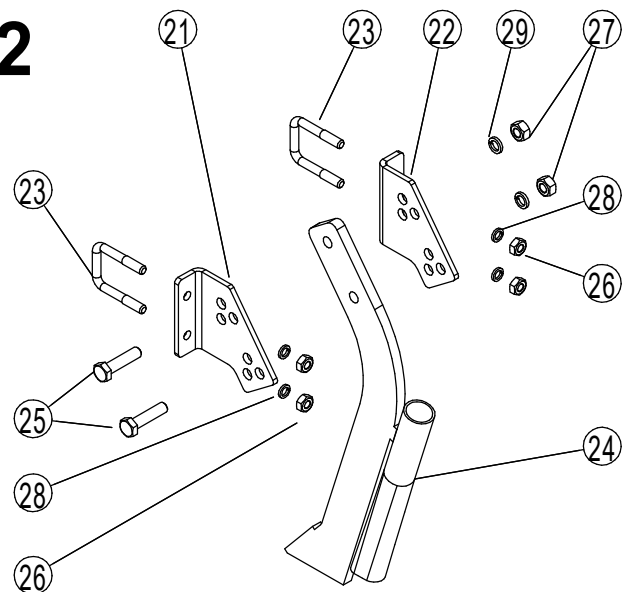

РКТ-870.32.00.00.000			Комплект монтажных частей культиватора № 4 (Количество комплектующих указано на 9 секций 8-рядного культиватора)				Лист	52
							ООО "Техника Сервис Агро"	
№	Обозначение	Наименование	Кол-во	№	Обозначение	Наименование	Кол-во	
1	РКТ-870.03.00.00.000	Секция	7	3	КН-870.05.50.00.000	Стойка в сборе		
2	РКТ-870.34.71.00.000	Стойка туковая долотообразная	16	41	КН-870.05.50.00.201	Лапа 152	1	
3	КН-870.05.50.00.000	Стойка в сборе	25	42	КН-870.05.50.00.205	S-образная стойка	1	
4	КН-870.03.00.00.221	Зажим стойки	16	43	КН-870.05.50.00.211	Болт М10х40 Овальная головка	1	
5	ЗС-42.00.00.00.001	Семяпровод	16	44		Гайка М10-6Н.8.35.019 ГОСТ 5915-70	1	
6	РКТ-870.32.00.00.005	Переходник	16	45		Шайба 10 65Г 019 ГОСТ 6402-70	1	
7	РКТ-870.32.00.00.002	Тукопровод ф40	16	46		Шайба С.10.02.Ст3.019 ГОСТ 11371-78	1	
8		Хомут 30-52 ГОСТ 28191-89	64					
9		Болт М12-6gx35.88.35.019 ГОСТ 7798-70	9					
10		Болт М12-6gx80.88.35.019 ГОСТ 7798-70	16					
11		Гайка М12-6Н.8.35.019 ГОСТ 5915-70	25					
12		Шайба 12 65Г 019 ГОСТ 6402-70	25					
				51	РКТ-870.05.00.00.000	Секция левая	1	
				52	РКТ-870.06.00.00.000	Секция правая	1	
2	РКТ-870.34.71.00.000	Стойка туковая долотообразная						
21	КН-870.93.70.20.000	Кронштейн	1					
22	КН-870.05.50.00.202	Лапа долотообразная 36	1					
23	КН-870.05.50.00.205	S-образная стойка	1					
24	КН-870.05.50.00.212	Болт М10х45 Овальная головка	1					
25	КН-870.24.00.00.222	Зажим стойки	1					
26	КН-870.24.00.00.231	Подпружинник стойки	1					
27	КН-870.93.70.00.601	Хомут	1					
28		Болт М12-6gx90.88.35.019 ГОСТ 7798-70	1					
29		Гайка М8-6Н.8.35.019 ГОСТ 5915-70	2					
30		Гайка М10-6Н.8.35.019 ГОСТ 5915-70	1					
31		Гайка М12-6Н.8.35.019 ГОСТ 5915-70	1					
32		Шайба 8 65Г 019 ГОСТ 6402-70	2					
33		Шайба 10 65Г 019 ГОСТ 6402-70	1					
34		Шайба 12 65Г 019 ГОСТ 6402-70	1					
35		Шайба С.10.02.Ст3.019 ГОСТ 11371-78	1					

<div>РКТ-870.32.00.00.000</div>	<div>Комплект монтажных частей культиватора № 4</div> <div>(Количество комплектующих указано на 9 секций 8-рядного культиватора)</div>	<div>Лист</div> <div>53</div> <div>ООО "Техника Сервис Агро"</div>	
<div> </div>	<div> <div>3</div> </div>	<div> </div>	
<div> </div>	<div> <div>2</div> </div>	<div> </div>	

[illegible]

КН-870.04.00.00.000

Диск с опорой

Лист

55

ООО "Техника Сервис Агро"

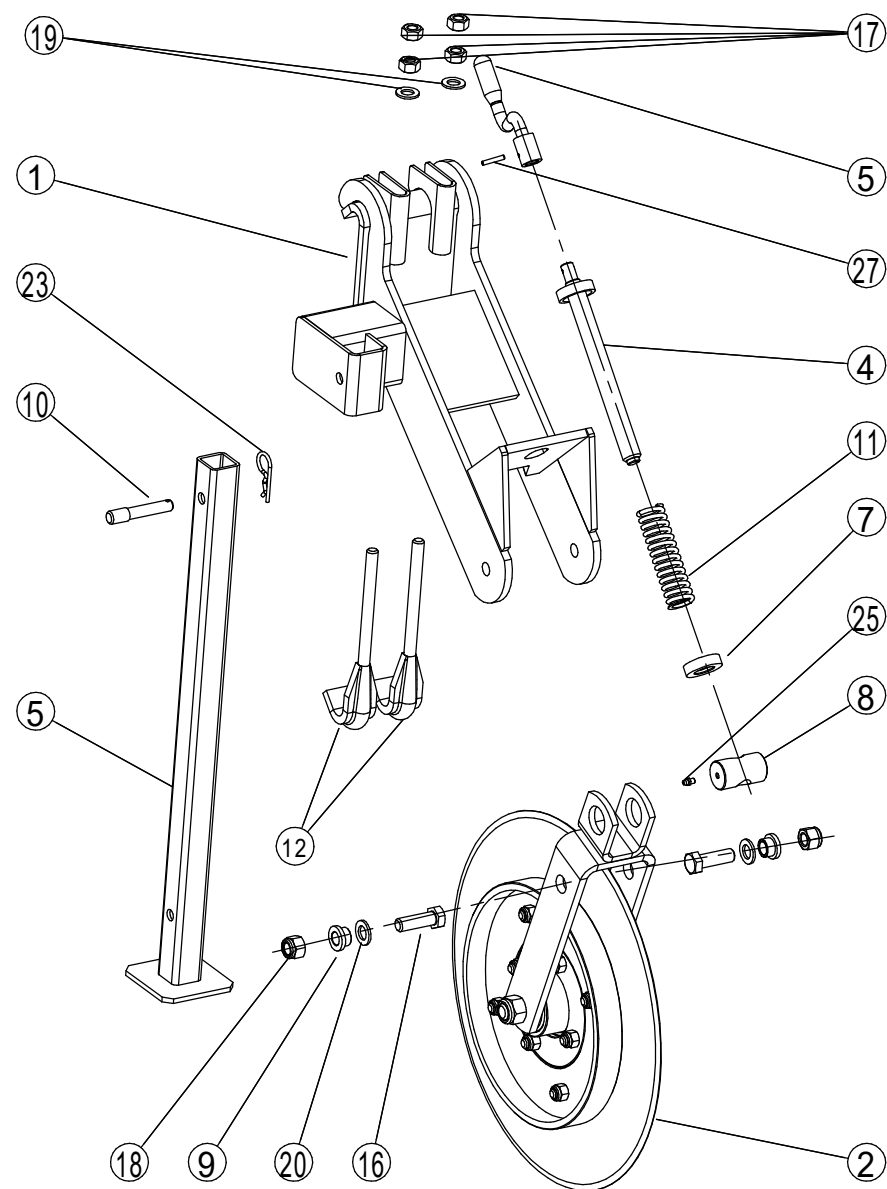

[illegible]

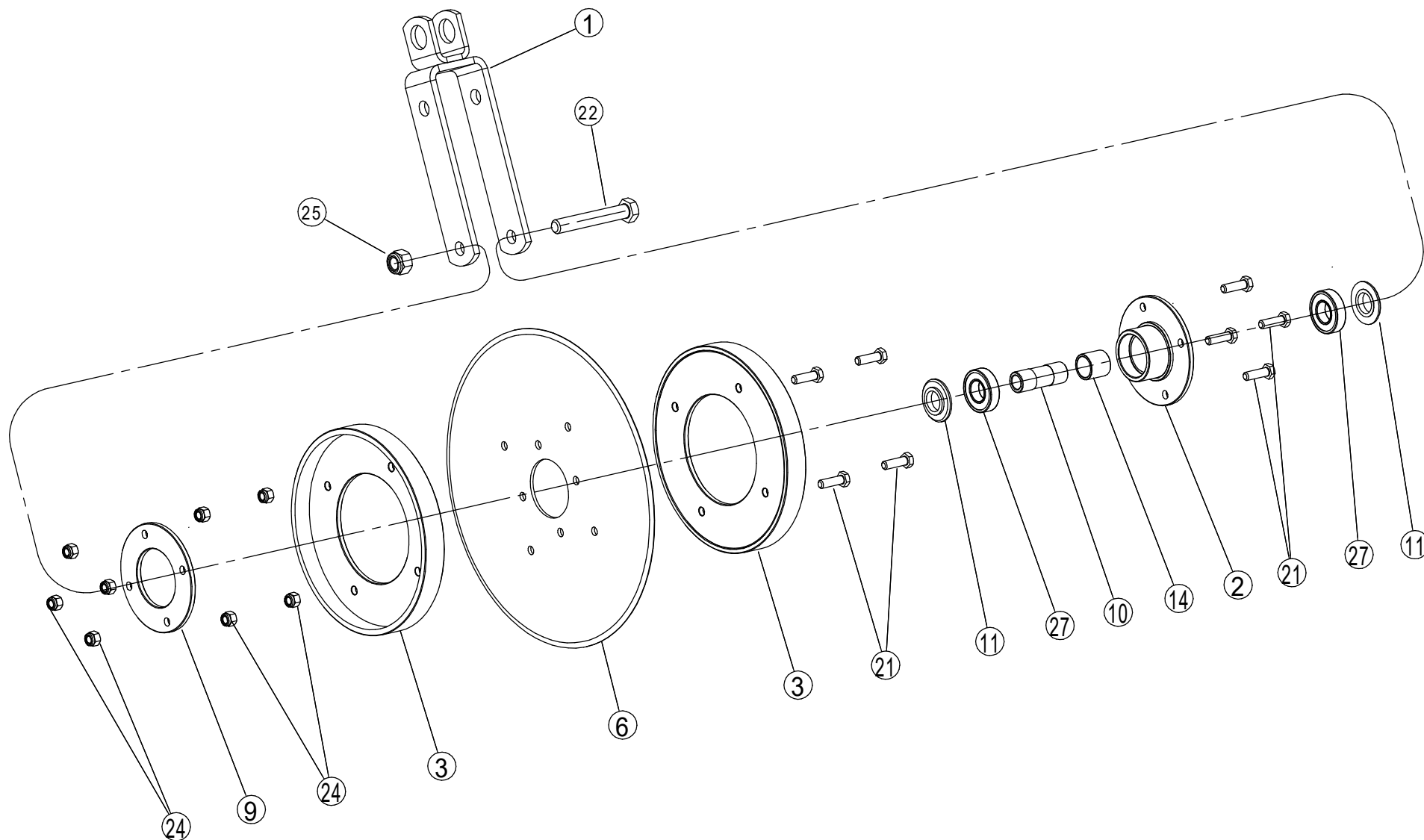

[illegible]

КН-870.23.00.00.000

Окучник

Лист

59

ООО "Техника Сервис Агро"

Схема установки окучника на секцию

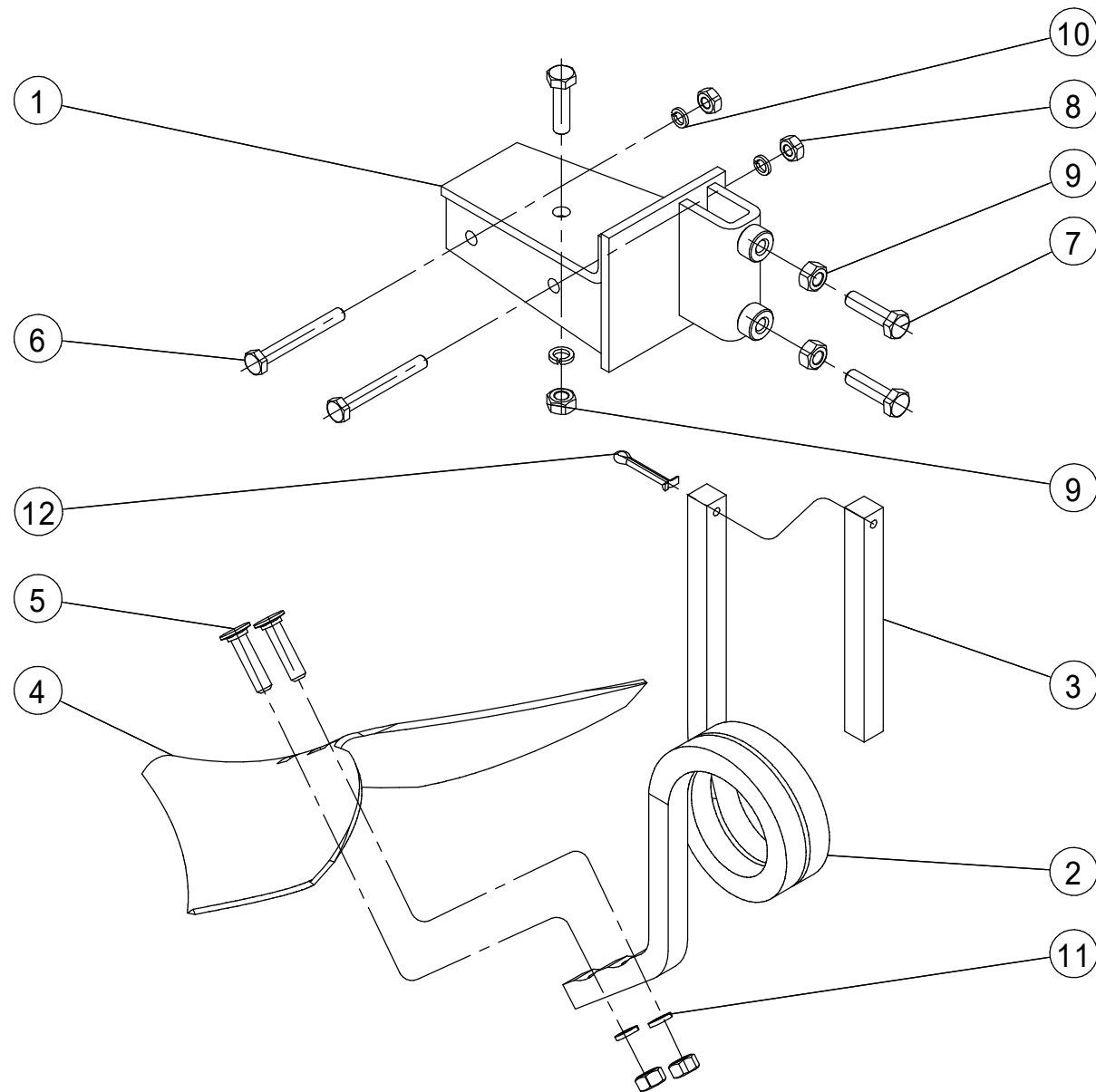
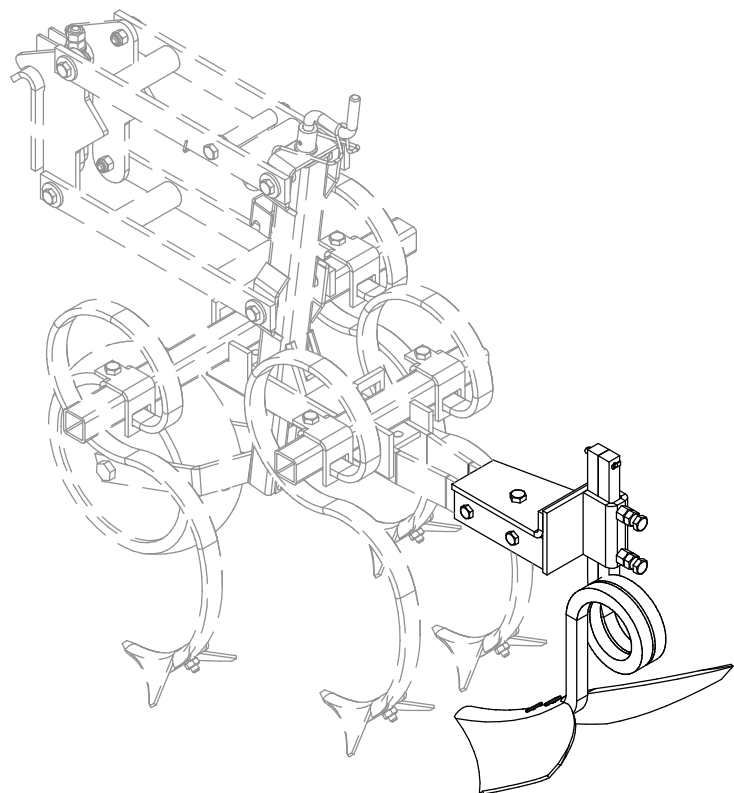

[illegible]

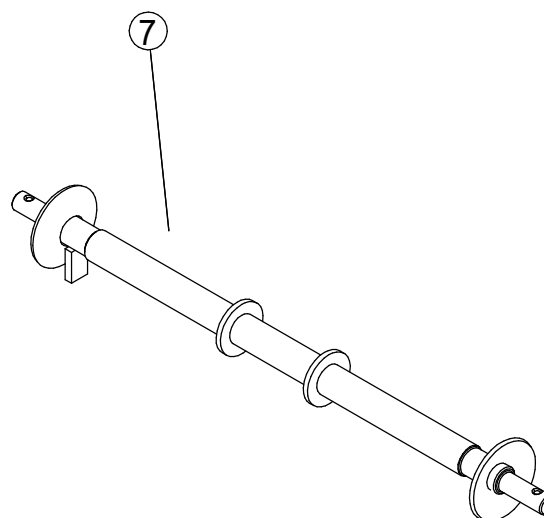
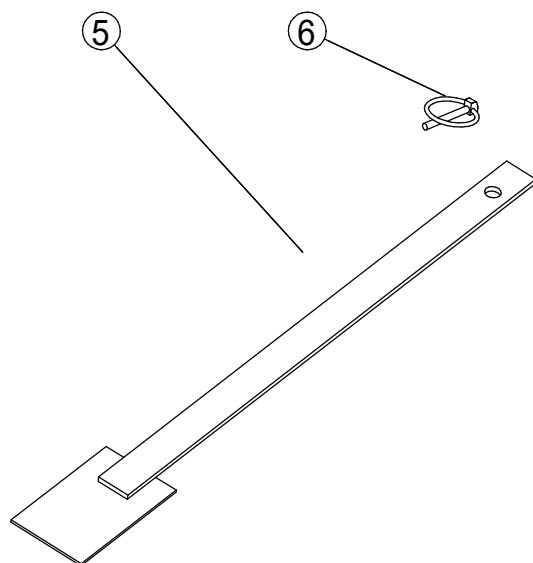
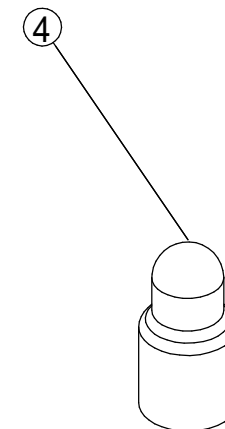
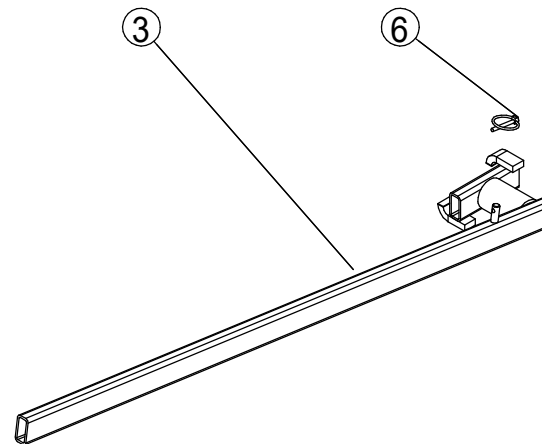
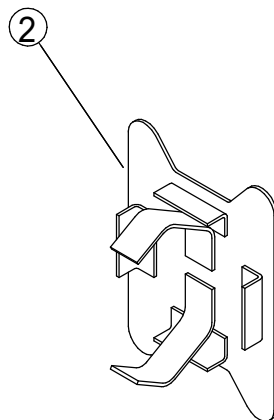
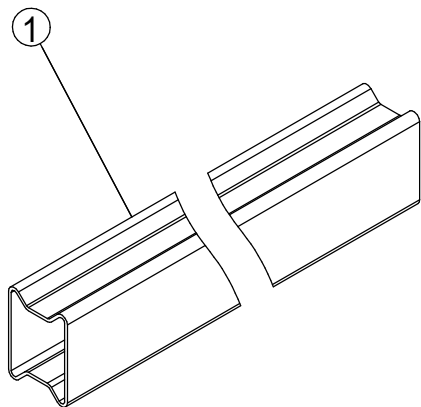

10

